

**Bilan statistique de l'action LOCATION DE VOITURES
ET CYCLOMOTEURS ANNEE 2008**
du 01/01/2008 au 31/12/2008
PUBLICS pris en charge par les CTEF

Synthèse des résultats

| |
|---|
| <p>Activité :</p> <p>2 895 JOURS DE LOCATION du 01/01/2008 au 31/12/2008</p> <p>0 jours de location financés par les CLI</p> <p>2895 jours de location financés par les CTEF</p> <p>0 jours de location financés par les autres institutionnels</p> <p>52 semaines d'activité</p> <p>75 DOSSIERS</p> <p>66 Personnes</p> <p>39 jours, en moyenne, de location par dossier</p> <p>Part cyclomoteurs</p> <p>0 jours de location de cyclomoteurs pour 0 dossiers de location de cyclomoteur, soit ,0% de l'activité location, dont aucune journée prise en charge par les CTEF.</p> <p>Taux d'utilisation :</p> <p>23% Jeunes</p> <p>6% RMI</p> <p>71% Adultes</p> <p>55% Homme</p> <p>45% Femme</p> <p>Performances :</p> <p>84% Emplois salariés non aidés : CDD + 6mois, CDD < 6 mois, CDI, Contrat Nouvelle Embauche, Créateur, Intérim</p> <p>74% de taux de sorties positives</p> |
|---|

| | |
|-------------------------|--|
| Tableau 1 | Répartition de l'activité par prescripteur et par nature des publics |
| Tableau 2 | Répartition du volume l'activité par territoire par prescripteur et par nature des publics |
| Tableau 2bis A | Objectifs & réalisations 2008 par financeurs |
| Tableau 2bis B | Prévisionnel 2009 par financeurs |
| Tableau 3 | Répartition du volume l'activité par type de public |
| Tableau 3p | idem tableau 3 traduit en % |
| Tableau 4 | Répartition de l'activité par catégories Socio-professionnelles, genres et âges |
| Tableau 4p | idem tableau 4 traduit en % |
| Tableau 5 | Répartition de l'activité par types de contrats de travail et types de publics |
| Tableau 5p | idem tableau 5 traduit en % |
| Tableau 5bis | Répartition de l'activité par types de contrats de travail et nature des publics |
| Tableau 5bisp | idem tableau 5bis traduit en % |
| Tableau 6 | Répartition de l'activité par types de contrats de travail et genre homme/femme |
| Tableau 6p | idem tableau 6 traduit en % |
| Tableau 6bis | Répartition de l'activité par nature de contrats de travail et genre homme/femme |
| Tableau 6bisp | idem tableau 6bis traduit en % |
| Tableau 7 | Répartition du nombre de jour de location par conditions de fin de location et par types de publics |
| Tableau 7p | idem tableau 7 traduit en % |
| Tableau 8 | Répartition du nombre de dossiers de location par conditions de fin de location et par types de publics |
| Tableau 8p | idem tableau 8 traduit en % |
| Graphique 1 | Répartition en % des types de "Sorties positives" à partir du nombre de dossiers de location concernés |
| Tableau 9 | Nombre moyen de jours de location par dossier par conditions de fin de location et par types de publics |
| Tableau 10a | Répartition du nombre de jour de location par niveau l'étude, par âge et genre homme/femme |
| Tableau 10ap | idem tableau 10a traduit en % |
| Tableau 10b | Répartition du nombre de dossier par niveau l'étude, par âge et genre homme/femme |
| Tableau 10bp | idem tableau 10b traduit en % |
| Graphique 2 | Répartition du % du nombre de jour de location par niveau l'étude |
| Tableau 11 | Répartition du nombre de dossiers par conditions de fin de location et genre homme/femme |
| Tableau 12 | Répartition du nombre de jour de location par conditions de fin de location et genre homme/femme |
| Tableau 13 | Répartition du nombre de dossiers par types de contrats de travail et par conditions de fin de location |
| Tableau 14 | Répartition du nombre de jour de location par types de contrats de travail et par conditions de fin de location |
| Tableau 15 | Répartition du nombre de dossiers sur les différentes causes de non utilisation des TC |
| Tableau 16 | Répartition du nombre de dossiers par tranches l'âges et par genre homme/femme |
| Tableau cautions | Tableau de l' utilisation des cautions |
| Tableau des infractions | Tableau des infractions au code de la route |

Tableau 1

| Répartition de l'activité par prescripteur et par nature des publics | Jours de locations | | | | Nombre de dossiers | | | |
|--|-----------------------------|------------|------------|--------------|--------------------|----------|-----------|-----------|
| | RMI | Jeune | Adulte | TOTAL | RMI | Jeune | Adulte | TOTAL |
| 1 CLI Bièvre-Valloire | 0 | 0 | 0 | 0 | 0 | 0 | 0 | 0 |
| 2 CLI Couronne du Nord Grenoblois | 0 | 0 | 0 | 0 | 0 | 0 | 0 | 0 |
| 3 CLI Couronne du Sud Grenoblois | 0 | 0 | 0 | 0 | 0 | 0 | 0 | 0 |
| 4 CLI Drac Isère Rive Gauche | 0 | 0 | 0 | 0 | 0 | 0 | 0 | 0 |
| 5 CLI Grenoble | 0 | 0 | 0 | 0 | 0 | 0 | 0 | 0 |
| 6 CLI Grésivaudan | 0 | 0 | 0 | 0 | 0 | 0 | 0 | 0 |
| 7 CLI Haut Rhône Dauphinois | 0 | 0 | 0 | 0 | 0 | 0 | 0 | 0 |
| 8 CLI Isère Rhôdaniennne | 0 | 0 | 0 | 0 | 0 | 0 | 0 | 0 |
| 9 CLI Matheysine | 0 | 0 | 0 | 0 | 0 | 0 | 0 | 0 |
| 10 CLI Oisans | 0 | 0 | 0 | 0 | 0 | 0 | 0 | 0 |
| 11 CLI Pays Vizillois | 0 | 0 | 0 | 0 | 0 | 0 | 0 | 0 |
| 12 CLI Porte des Alpes | 0 | 0 | 0 | 0 | 0 | 0 | 0 | 0 |
| 13 CLI Sud Grésivaudan | 0 | 0 | 0 | 0 | 0 | 0 | 0 | 0 |
| 14 CLI Trièves | 0 | 0 | 0 | 0 | 0 | 0 | 0 | 0 |
| 15 CLI Vals du Dauphiné | 0 | 0 | 0 | 0 | 0 | 0 | 0 | 0 |
| 16 CLI Vercors | 0 | 0 | 0 | 0 | 0 | 0 | 0 | 0 |
| 17 CLI Voironnais Chartreuse | 0 | 0 | 0 | 0 | 0 | 0 | 0 | 0 |
| 18 CTEF Bassin Grenoblois | 14 | 163 | 1131 | 1308 | 1 | 7 | 27 | 35 |
| 19 CTEF Centre Isère Saint Marcellin | 78 | 138 | 63 | 279 | 1 | 4 | 1 | 6 |
| 20 CTEF centre Isère Voiron | 0 | 0 | 485 | 485 | 0 | 0 | 13 | 13 |
| 21 CTEF Isère Rhôdaniennne Bièvre Valloire | 62 | 114 | 139 | 315 | 1 | 5 | 5 | 11 |
| 22 CTEF Nord-Isère | 0 | 278 | 230 | 508 | 0 | 6 | 4 | 10 |
| 23 AIDE Sociale à L'enfance - Isère Rhodanienne Bièvre Valloire | 0 | 0 | 0 | 0 | 0 | 0 | 0 | 0 |
| 24 MEEN St Egrève | 0 | 0 | 0 | 0 | 0 | 0 | 0 | 0 |
| 25 Mission Locale Alpes Sud-Isère | 0 | 0 | 0 | 0 | 0 | 0 | 0 | 0 |
| 26 Mission Locale Sud Isère - Eybens | 0 | 0 | 0 | 0 | 0 | 0 | 0 | 0 |
| 27 ML de la Bièvre | 0 | 0 | 0 | 0 | 0 | 0 | 0 | 0 |
| 28 ML Grenoble | 0 | 0 | 0 | 0 | 0 | 0 | 0 | 0 |
| 29 ML Grésivaudan | 0 | 0 | 0 | 0 | 0 | 0 | 0 | 0 |
| 30 ML MIJIR Vienne | 0 | 0 | 0 | 0 | 0 | 0 | 0 | 0 |
| 31 ML Nord-Isère Bourgoin | 0 | 0 | 0 | 0 | 0 | 0 | 0 | 0 |
| 32 ML Nord-Isère La Tour du Pin | 0 | 0 | 0 | 0 | 0 | 0 | 0 | 0 |
| 33 ML Nord-Isère Morestel | 0 | 0 | 0 | 0 | 0 | 0 | 0 | 0 |
| 34 ML Nord-Isère Pont de Cheruy | 0 | 0 | 0 | 0 | 0 | 0 | 0 | 0 |
| 35 ML Nord-Isère Villefontaine | 0 | 0 | 0 | 0 | 0 | 0 | 0 | 0 |
| 36 ML Pays du Sud Grésivaudan | 0 | 0 | 0 | 0 | 0 | 0 | 0 | 0 |
| 37 ML Pont de Cheruy | 0 | 0 | 0 | 0 | 0 | 0 | 0 | 0 |
| 38 ML Rive Gauche du Drac | 0 | 0 | 0 | 0 | 0 | 0 | 0 | 0 |
| 39 ML St M. d'Hères | 0 | 0 | 0 | 0 | 0 | 0 | 0 | 0 |
| 40 ML Sud-Isère Echirolles | 0 | 0 | 0 | 0 | 0 | 0 | 0 | 0 |
| 41 ML Sud-Isère Eybens | 0 | 0 | 0 | 0 | 0 | 0 | 0 | 0 |
| 42 ML Sud-Isère Vif-Pont de Claix | 0 | 0 | 0 | 0 | 0 | 0 | 0 | 0 |
| 43 ML Tour du Pin | 0 | 0 | 0 | 0 | 0 | 0 | 0 | 0 |
| 44 ML UMIJ Péage de Roussillon | 0 | 0 | 0 | 0 | 0 | 0 | 0 | 0 |
| 45 ML Voiron | 0 | 0 | 0 | 0 | 0 | 0 | 0 | 0 |
| 46 PAIO La Matheysine | 0 | 0 | 0 | 0 | 0 | 0 | 0 | 0 |
| 47 PAIO Saint Egrève | 0 | 0 | 0 | 0 | 0 | 0 | 0 | 0 |
| 48 PAIO Sud Grésivaudan | 0 | 0 | 0 | 0 | 0 | 0 | 0 | 0 |
| 49 PAIO Trièves | 0 | 0 | 0 | 0 | 0 | 0 | 0 | 0 |
| 50 PAIO Villard de Lans | 0 | 0 | 0 | 0 | 0 | 0 | 0 | 0 |
| 51 PAIO Vizille | 0 | 0 | 0 | 0 | 0 | 0 | 0 | 0 |
| 52 PLIE de l'Agglomération Grenobloise | 0 | 0 | 0 | 0 | 0 | 0 | 0 | 0 |
| 53 PLIE de Vienne | 0 | 0 | 0 | 0 | 0 | 0 | 0 | 0 |
| 54 xBoucle du Rhône | 0 | 0 | 0 | 0 | 0 | 0 | 0 | 0 |
| 55 GEIQ BTP | 0 | 0 | 0 | 0 | 0 | 0 | 0 | 0 |
| 56 xMSA | 0 | 0 | 0 | 0 | 0 | 0 | 0 | 0 |
| 57 zDDTE | 0 | 0 | 0 | 0 | 0 | 0 | 0 | 0 |
| 58 zFSE | 0 | 0 | 0 | 0 | 0 | 0 | 0 | 0 |
| 59 Ohé Prométhée Bougoin Jallieu | 0 | 0 | 0 | 0 | 0 | 0 | 0 | 0 |
| 60 Ohé Prométhée Fontaine | 0 | 0 | 0 | 0 | 0 | 0 | 0 | 0 |
| 61 Ohé Prométhée Vienne | 0 | 0 | 0 | 0 | 0 | 0 | 0 | 0 |
| 62 Ohé Prométhée Voiron | 0 | 0 | 0 | 0 | 0 | 0 | 0 | 0 |
| 63 RE-AGIR AUTREMENT Grenoble | 0 | 0 | 0 | 0 | 0 | 0 | 0 | 0 |
| 64 RE-AGIR AUTREMENT Vienne | 0 | 0 | 0 | 0 | 0 | 0 | 0 | 0 |
| 65 0 | 0 | 0 | 0 | 0 | 0 | 0 | 0 | 0 |
| 66 0 | 0 | 0 | 0 | 0 | 0 | 0 | 0 | 0 |
| 67 0 | 0 | 0 | 0 | 0 | 0 | 0 | 0 | 0 |
| 68 0 | 0 | 0 | 0 | 0 | 0 | 0 | 0 | 0 |
| 69 0 | 0 | 0 | 0 | 0 | 0 | 0 | 0 | 0 |
| 70 | | | | 0 | | | | 0 |
| 71 | TOTAL CLI | 0 | 0 | 0 | 0 | 0 | 0 | 0 |
| 72 | TOTAL CTEF | 154 | 693 | 2048 | 2895 | 3 | 22 | 50 |
| 73 | TOTAL ML, PAIO et ME | 0 | 0 | 0 | 0 | 0 | 0 | 0 |
| 74 | TOTAL Autres | 0 | 0 | 0 | 0 | 0 | 0 | 0 |
| 75 | TOTAL GENERAL | 154 | 693 | 2 048 | 2 895 | 3 | 22 | 50 |

Tableau 2

| | Répartition du volume l'activité par territoire par prescripteur et par nature des publics | Jours de locations | | | | Nbre de dossiers | | | | |
|----|--|--|------------|------------|-------------|------------------|----------|-----------|-----------|-----------|
| | | RMI | JEUNE | ADULTE | TOTAL | RMI | JEUNE | ADULTE | TOTAL | |
| 1 | CLI Couronne du Nord Grenoblois | Bassin Grenoblois | 0 | 0 | 0 | 0 | 0 | 0 | 0 | |
| 2 | CLI Couronne du Sud Grenoblois | Bassin Grenoblois | 0 | 0 | 0 | 0 | 0 | 0 | 0 | |
| 3 | CLI Drac Isère Rive Gauche | Bassin Grenoblois | 0 | 0 | 0 | 0 | 0 | 0 | 0 | |
| 4 | CLI Grenoble | Bassin Grenoblois | 0 | 0 | 0 | 0 | 0 | 0 | 0 | |
| 5 | CLI Matheysine | Bassin Grenoblois | 0 | 0 | 0 | 0 | 0 | 0 | 0 | |
| 6 | CLI Pays Vizillois | Bassin Grenoblois | 0 | 0 | 0 | 0 | 0 | 0 | 0 | |
| 7 | CTEF Bassin Grenoblois | Bassin Grenoblois | 14 | 163 | 1131 | 1308 | 1 | 7 | 27 | 35 |
| 8 | PLIE de l'Agglomération Grenobloise | Bassin Grenoblois | 0 | 0 | 0 | 0 | 0 | 0 | 0 | 0 |
| 9 | CLI Sud Grésivaudan | Centre Isère | 0 | 0 | 0 | 0 | 0 | 0 | 0 | 0 |
| 10 | CLI Voironnais Chartreuse | Centre Isère | 0 | 0 | 0 | 0 | 0 | 0 | 0 | 0 |
| 11 | CTEF Centre Isère Saint Marcellin | Centre Isère | 78 | 138 | 63 | 279 | 1 | 4 | 1 | 6 |
| 12 | CTEF centre Isère Voiron | Centre Isère | 0 | 0 | 485 | 485 | 0 | 0 | 13 | 13 |
| 13 | ML Pays du Sud Grésivaudan | Centre Isère | 0 | 0 | 0 | 0 | 0 | 0 | 0 | 0 |
| 14 | ML Voiron | Centre Isère | 0 | 0 | 0 | 0 | 0 | 0 | 0 | 0 |
| 15 | Ohé Prométhée Fontaine | Centre Isère | 0 | 0 | 0 | 0 | 0 | 0 | 0 | 0 |
| 16 | RE-AGIR AUTREMENT Grenoble | Centre Isère | 0 | 0 | 0 | 0 | 0 | 0 | 0 | 0 |
| 17 | AIDE Sociale à L'enfance - Isère Rhodanienne Bièvre Valloire | Isère Rhodanienne Bièvre Valloire | 0 | 0 | 0 | 0 | 0 | 0 | 0 | 0 |
| 18 | CLI Bièvre-Valloire | Isère Rhodanienne Bièvre Valloire | 0 | 0 | 0 | 0 | 0 | 0 | 0 | 0 |
| 19 | CLI Isère Rhôdaniennne | Isère Rhodanienne Bièvre Valloire | 0 | 0 | 0 | 0 | 0 | 0 | 0 | 0 |
| 20 | CTEF Isère Rhôdaniennne Bièvre Valloire | Isère Rhodanienne Bièvre Valloire | 62 | 114 | 139 | 315 | 1 | 5 | 5 | 11 |
| 21 | GEIQ BTP | Isère Rhodanienne Bièvre Valloire | 0 | 0 | 0 | 0 | 0 | 0 | 0 | 0 |
| 22 | ML MIJIR Vienne | Isère Rhodanienne Bièvre Valloire | 0 | 0 | 0 | 0 | 0 | 0 | 0 | 0 |
| 23 | Ohé Prométhée Vienne | Isère Rhodanienne Bièvre Valloire | 0 | 0 | 0 | 0 | 0 | 0 | 0 | 0 |
| 24 | PLIE de Vienne | Isère Rhodanienne Bièvre Valloire | 0 | 0 | 0 | 0 | 0 | 0 | 0 | 0 |
| 25 | CLI Haut Rhône Dauphinois | Nord Isère | 0 | 0 | 0 | 0 | 0 | 0 | 0 | 0 |
| 26 | CLI Porte des Alpes | Nord Isère | 0 | 0 | 0 | 0 | 0 | 0 | 0 | 0 |
| 27 | CLI Vals du Dauphiné | Nord Isère | 0 | 0 | 0 | 0 | 0 | 0 | 0 | 0 |
| 28 | CTEF Nord-Isère | Nord Isère | 0 | 278 | 230 | 508 | 0 | 6 | 4 | 10 |
| 29 | Ohé Prométhée Bougoin Jallieu | Nord Isère | 0 | 0 | 0 | 0 | 0 | 0 | 0 | 0 |
| 33 | 1 | Bassin Grenoblois | 14 | 163 | 1131 | 1308 | 1 | 7 | 27 | 35 |
| 34 | 2 | Centre Isère | 78 | 138 | 548 | 764 | 1 | 4 | 14 | 19 |
| 35 | 3 | Isère Rhodanienne Bièvre Valloire | 62 | 114 | 139 | 315 | 1 | 5 | 5 | 11 |
| 36 | 4 | Nord Isère | 0 | 278 | 230 | 508 | 0 | 6 | 4 | 10 |
| 40 | 5 | TOTAL GENERAL | 154 | 693 | 2048 | 2895 | 3 | 22 | 50 | 75 |
| 41 | TOTAL CLI | TOTAL CLI | 0 | 0 | 0 | 0 | 0 | 0 | 0 | 0 |
| 42 | TOTAL CTEF | TOTAL CTEF | 154 | 693 | 2048 | 2895 | 3 | 22 | 50 | 75 |
| 43 | TOTAL ML, PAIO et ME | TOTAL ML, PAIO et ME | 0 | 0 | 0 | 0 | 0 | 0 | 0 | 0 |
| 45 | TOTAL Autres | TOTAL Autres | 0 | 0 | 0 | 0 | 0 | 0 | 0 | 0 |
| 46 | TOTAL GENERAL | TOTAL GENERAL | 154 | 693 | 2048 | 2895 | 3 | 22 | 50 | 75 |

Tableau 2bis A

| | Nombre de jours de locations | | | | Activité réalisée 30/12/2008 | Budget réalisé 30/12/2008 | Ecart en Nbre de jours | % de l'écart |
|----|---|---|--|---|---------------------------------|------------------------------|------------------------------|-----------------|
| | Objectifs & réalisations 2008 par financeurs | Activité prévisionnel conventionnée au 31/12/2008 | Budget prévisionnel (part institutionnel) conventionnée au 31/12/2008 | Projection de l'activité au 31/12/2008 | | | | |
| 1 | CTEF Nord-Isère | 500 | 7 500 | 508 | 508 | 7 620 | 8 | 2% |
| 2 | CTEF centre Isère Voiron | 591 | 8 865 | 485 | 485 | 7 275 | 173 | 29% |
| 3 | CTEF Centre Isère Saint Marcellin | | | 279 | 279 | 4 185 | | |
| 4 | CTEF Bassin Grenoblois | 1 000 | 15 000 | 1 308 | 1 308 | 19 620 | 308 | 31% |
| 5 | CTEF Isère Rhôdanienne Bièvre Valloire | 332 | 4 980 | 315 | 315 | 4 725 | -17 | -5% |
| | Total CTEF | 2 423 | 36 345 | 2 895 | 2 895 | 43 425 | 472 | 19% |
| 6 | Total CLI | X | X | 0 | 0 | | X | X |
| 7 | TOTAL ML, PAIO et ME | X | X | 0 | 0 | | X | X |
| 9 | Total autres | X | X | 0 | 0 | | X | X |
| 10 | TOTAL | X | X | 2 895 | 2 895 | | X | X |

52 semaines d'activité

Tableau 2bis B

| | Prévisionnel 2009 (part institutionnel sur la base de 18 € par jour de location de voitures) | Activité prévisionnel nombre de jours du 01/01/2009 au 31/12/2009 | Activité prévisionnel nombre de dossier du 01/01/2009 au 31/12/2010 | Budget prévisionnel (part institutionnel) du 01/01/2009 au 31/12/2009 |
|----|--|--|--|--|
| 1 | CTEF Nord-Isère | 700 | 18 | 12 600 |
| 2 | CTEF centre Isère Voiron | 450 | 12 | 8 100 |
| 3 | CTEF Centre Isère Saint Marcellin | 250 | 6 | 4 500 |
| 4 | CTEF Bassin Grenoblois | 1 400 | 36 | 25 200 |
| 5 | CTEF Isère Rhôdanienne Bièvre Valloire | 500 | 13 | 9 000 |
| 6 | Total CTEF | 3 300 | 85 | 59 400 |
| 7 | Total CLI | 1 800 | 47 | 32 400 |
| 8 | TOTAL ML& PAIO | 200 | 5 | 3 600 |
| 9 | Total autres | 200 | 5 | 3 600 |
| 10 | TOTAL | 5 500 | 142 | 99 000 |

| Répartition du volume l'activité par type de public | Jours de locations | | | | | | | | | | Nbre de dossiers | | | | | | | | | |
|---|----------------------|------------|------------|--------------|------------------|------------|-------------|------------|----------|-------------|----------------------|------------|------------|--------------|------------------|-----------|-------------|----------|----------|-----------|
| | Adulte en Difficulté | Adulte API | Adulte RTH | DE + 12 mois | DE moins 12 mois | Jeune | Civis-Jeune | RMI | | TOTAL | Adulte en Difficulté | Adulte API | Adulte RTH | DE + 12 mois | DE moins 12 mois | Jeune | Civis-Jeune | RMI | | TOTAL |
| 1 Nord Isère | 0 | 0 | 44 | 182 | 4 | 278 | 0 | 0 | | 508 | 0 | 0 | 1 | 3 | 0 | 6 | 0 | 0 | | 10 |
| 2 Isère Rhodanienne Bièvre Valloire | 41 | 0 | 0 | 5 | 93 | 114 | 0 | 62 | | 315 | 1 | 0 | 0 | 1 | 3 | 5 | 0 | 1 | | 11 |
| 3 Centre Isère | 294 | 0 | 0 | 132 | 122 | 138 | 0 | 78 | | 764 | 6 | 0 | 0 | 3 | 5 | 4 | 0 | 1 | | 19 |
| 4 Bassin Grenoblois | 332 | 0 | 21 | 161 | 617 | 119 | 10 | 48 | | 1308 | 8 | 0 | 1 | 5 | 13 | 4 | 1 | 3 | | 35 |
| Total | 667 | 0 | 65 | 480 | 836 | 649 | 10 | 188 | 0 | 2895 | 15 | 0 | 2 | 12 | 21 | 19 | 1 | 5 | 0 | 75 |

| Répartition du volume l'activité par type de public | Jours de locations | | | | | | | | | | Nbre de dossiers | | | | | | | | | | |
|---|----------------------|-------------|-------------|--------------|------------------|--------------|-------------|-------------|-------------|---------------|----------------------|------------|------------|--------------|------------------|------------|-------------|-----------|-----------|-------------|-----|
| | Adulte en Difficulté | Adulte API | Adulte RTH | DE + 12 mois | DE moins 12 mois | Jeune | Civis-Jeune | RMI | 0 | TOTAL | Adulte en Difficulté | Adulte API | Adulte RTH | DE + 12 mois | DE moins 12 mois | Jeune | Civis-Jeune | RMI | 0 | TOTAL | |
| 1 Nord Isère | 0% | 0% | 9% | 36% | 1% | 55% | 0% | 0% | 0% | 18% | 0% | 0% | 10% | 30% | 0% | 60% | 0% | 0% | 0% | 0% | 13% |
| 2 Isère Rhodanienne Bièvre Valloire | 13% | 0% | 0% | 2% | 30% | 36% | 0% | 20% | 0% | 11% | 9% | 0% | 0% | 9% | 27% | 45% | 0% | 9% | 0% | 15% | |
| 3 Centre Isère | 38% | 0% | 0% | 17% | 16% | 18% | 0% | 10% | 0% | 26% | 32% | 0% | 0% | 16% | 26% | 21% | 0% | 5% | 0% | 25% | |
| 4 Bassin Grenoblois | 25% | 0% | 2% | 12% | 47% | 9% | 1% | 4% | 0% | 45% | 23% | 0% | 3% | 14% | 37% | 11% | 3% | 9% | 0% | 47% | |
| Total | 23,0% | 0,0% | 2,2% | 16,6% | 28,9% | 22,4% | 0,3% | 6,5% | 0,0% | 100,0% | 20% | 0% | 3% | 16% | 28% | 25% | 1% | 7% | 0% | 100% | |

Bilan statistique de l'action LOCATION DE VOITURES ET CYCLOMOTEURS ANNEE 2008 du 01/01/2008 au 31/12/2008

| Répartition de l'activité par catégories Socio-professionnelles, genres et âges | Jours de locations | | | | | | | | | Nbre de dossiers | | | | | | | | |
|---|--------------------|-----------------------|-------------------|-----------------------|--------------|--------------|----------------|--------------------|-------------|-------------------|-----------------------|-------------------|-----------------------|-------------|-------------|----------------|--------------------|-----------|
| | Homme de + 26 ans | Homme de moins 26 ans | Femme de + 26 ans | Femme de moins 26 ans | TOTAL Homme | TOTAL Femme | TOTAL + 26 ans | TOTAL moins 26 ans | TOTAL | Homme de + 26 ans | Homme de moins 26 ans | Femme de + 26 ans | Femme de moins 26 ans | TOTAL Homme | TOTAL Femme | TOTAL + 26 ans | TOTAL moins 26 ans | TOTAL |
| 1 Agriculteurs Exploitants | 0 | 0 | 0 | 0 | 0 | 0 | 0 | 0 | 0 | 0 | 0 | 0 | 0 | 0 | 0 | 0 | 0 | 0 |
| 2 Aides Familiaux | 21 | 0 | 66 | 53 | 21 | 119 | 87 | 53 | 140 | 1 | 0 | 1 | 1 | 1 | 2 | 2 | 1 | 3 |
| 3 Salariés Agricoles | 0 | 0 | 0 | 0 | 0 | 0 | 0 | 0 | 0 | 0 | 0 | 0 | 0 | 0 | 0 | 0 | 0 | 0 |
| 4 Conjoints d'exploitants | 0 | 0 | 0 | 0 | 0 | 0 | 0 | 0 | 0 | 0 | 0 | 0 | 0 | 0 | 0 | 0 | 0 | 0 |
| 5 Artisans, commerçants, chefs d'entreprises | 162 | 0 | 0 | 0 | 162 | 0 | 162 | 0 | 162 | 1 | 0 | 0 | 0 | 1 | 0 | 1 | 0 | 1 |
| 6 Cadres, professions intellectuelles supér. | 0 | 0 | 0 | 0 | 0 | 0 | 0 | 0 | 0 | 0 | 0 | 0 | 0 | 0 | 0 | 0 | 0 | 0 |
| 7 Professions intermédiaires | 48 | 83 | 190 | 86 | 131 | 276 | 238 | 169 | 407 | 1 | 1 | 6 | 2 | 2 | 8 | 7 | 3 | 10 |
| 8 Employés | 293 | 250 | 611 | 98 | 543 | 709 | 904 | 348 | 1252 | 8 | 5 | 13 | 5 | 13 | 18 | 21 | 10 | 31 |
| 9 Ouvrier Qualifiés | 379 | 68 | 61 | 0 | 447 | 61 | 440 | 68 | 508 | 12 | 3 | 1 | 0 | 15 | 1 | 13 | 3 | 16 |
| 10 Ouvrier non Qualifiés | 251 | 45 | 120 | 10 | 296 | 130 | 371 | 55 | 426 | 6 | 3 | 3 | 2 | 9 | 5 | 9 | 5 | 14 |
| 11 0 | 0 | 0 | 0 | 0 | 0 | 0 | 0 | 0 | 0 | 0 | 0 | 0 | 0 | 0 | 0 | 0 | 0 | 0 |
| 12 0 | 0 | 0 | 0 | 0 | 0 | 0 | 0 | 0 | 0 | 0 | 0 | 0 | 0 | 0 | 0 | 0 | 0 | 0 |
| 13 0 | 0 | 0 | 0 | 0 | 0 | 0 | 0 | 0 | 0 | 0 | 0 | 0 | 0 | 0 | 0 | 0 | 0 | 0 |
| 14 0 | 0 | 0 | 0 | 0 | 0 | 0 | 0 | 0 | 0 | 0 | 0 | 0 | 0 | 0 | 0 | 0 | 0 | 0 |
| 15 0 | 0 | 0 | 0 | 0 | 0 | 0 | 0 | 0 | 0 | 0 | 0 | 0 | 0 | 0 | 0 | 0 | 0 | 0 |
| Total | 1 154 | 446 | 1 048 | 247 | 1 600 | 1 295 | 2 202 | 693 | 2895 | 29 | 12 | 24 | 10 | 41 | 34 | 53 | 22 | 75 |

| Répartition de l'activité par catégories Socio-professionnelles, genres et âges | Jours de locations | | | | | | | | | Nbre de dossiers | | | | | | | | |
|---|--------------------|-----------------------|-------------------|-----------------------|--------------|--------------|----------------|--------------------|---------------|-------------------|-----------------------|-------------------|-----------------------|--------------|--------------|----------------|--------------------|---------------|
| | Homme de + 26 ans | Homme de moins 26 ans | Femme de + 26 ans | Femme de moins 26 ans | TOTAL Homme | TOTAL Femme | TOTAL + 26 ans | TOTAL moins 26 ans | TOTAL | Homme de + 26 ans | Homme de moins 26 ans | Femme de + 26 ans | Femme de moins 26 ans | TOTAL Homme | TOTAL Femme | TOTAL + 26 ans | TOTAL moins 26 ans | TOTAL |
| 1 Agriculteurs Exploitants | 0,0% | 0,0% | 0,0% | 0,0% | 0,0% | 0,0% | 0,0% | 0,0% | 0,0% | 0,0% | 0,0% | 0,0% | 0,0% | 0,0% | 0,0% | 0,0% | 0,0% | 0,0% |
| 2 Aides Familiaux | 0,7% | 0,0% | 2,3% | 1,8% | 0,7% | 4,1% | 3,0% | 1,8% | 4,8% | 1,3% | 0,0% | 1,3% | 1,3% | 1,3% | 2,7% | 2,7% | 1,3% | 4,0% |
| 3 Salariés Agricoles | 0,0% | 0,0% | 0,0% | 0,0% | 0,0% | 0,0% | 0,0% | 0,0% | 0,0% | 0,0% | 0,0% | 0,0% | 0,0% | 0,0% | 0,0% | 0,0% | 0,0% | 0,0% |
| 4 Conjoints d'exploitants | 0,0% | 0,0% | 0,0% | 0,0% | 0,0% | 0,0% | 0,0% | 0,0% | 0,0% | 0,0% | 0,0% | 0,0% | 0,0% | 0,0% | 0,0% | 0,0% | 0,0% | 0,0% |
| 5 Artisans, commerçants, chefs d'entreprises | 5,6% | 0,0% | 0,0% | 0,0% | 5,6% | 0,0% | 5,6% | 0,0% | 5,6% | 1,3% | 0,0% | 0,0% | 0,0% | 1,3% | 0,0% | 1,3% | 0,0% | 1,3% |
| 6 Cadres, professions intellectuelles supér. | 0,0% | 0,0% | 0,0% | 0,0% | 0,0% | 0,0% | 0,0% | 0,0% | 0,0% | 0,0% | 0,0% | 0,0% | 0,0% | 0,0% | 0,0% | 0,0% | 0,0% | 0,0% |
| 7 Professions intermédiaires | 1,7% | 2,9% | 6,6% | 3,0% | 4,5% | 9,5% | 8,2% | 5,8% | 14,1% | 1,3% | 1,3% | 8,0% | 2,7% | 2,7% | 10,7% | 9,3% | 4,0% | 13,3% |
| 8 Employés | 10,1% | 8,6% | 21,1% | 3,4% | 18,8% | 24,5% | 31,2% | 12,0% | 43,2% | 10,7% | 6,7% | 17,3% | 6,7% | 17,3% | 24,0% | 28,0% | 13,3% | 41,3% |
| 9 Ouvrier Qualifiés | 13,1% | 2,3% | 2,1% | 0,0% | 15,4% | 2,1% | 15,2% | 2,3% | 17,5% | 16,0% | 4,0% | 1,3% | 0,0% | 20,0% | 1,3% | 17,3% | 4,0% | 21,3% |
| 10 Ouvrier non Qualifiés | 8,7% | 1,6% | 4,1% | 0,3% | 10,2% | 4,5% | 12,8% | 1,9% | 14,7% | 8,0% | 4,0% | 4,0% | 2,7% | 12,0% | 6,7% | 12,0% | 6,7% | 18,7% |
| 11 0 | 0,0% | 0,0% | 0,0% | 0,0% | 0,0% | 0,0% | 0,0% | 0,0% | 0,0% | 0,0% | 0,0% | 0,0% | 0,0% | 0,0% | 0,0% | 0,0% | 0,0% | 0,0% |
| 12 0 | 0,0% | 0,0% | 0,0% | 0,0% | 0,0% | 0,0% | 0,0% | 0,0% | 0,0% | 0,0% | 0,0% | 0,0% | 0,0% | 0,0% | 0,0% | 0,0% | 0,0% | 0,0% |
| 13 0 | 0,0% | 0,0% | 0,0% | 0,0% | 0,0% | 0,0% | 0,0% | 0,0% | 0,0% | 0,0% | 0,0% | 0,0% | 0,0% | 0,0% | 0,0% | 0,0% | 0,0% | 0,0% |
| 14 0 | 0,0% | 0,0% | 0,0% | 0,0% | 0,0% | 0,0% | 0,0% | 0,0% | 0,0% | 0,0% | 0,0% | 0,0% | 0,0% | 0,0% | 0,0% | 0,0% | 0,0% | 0,0% |
| 15 0 | 0,0% | 0,0% | 0,0% | 0,0% | 0,0% | 0,0% | 0,0% | 0,0% | 0,0% | 0,0% | 0,0% | 0,0% | 0,0% | 0,0% | 0,0% | 0,0% | 0,0% | 0,0% |
| Total | 39,9% | 15,4% | 36,2% | 8,5% | 55,3% | 44,7% | 76,1% | 23,9% | 100,0% | 38,7% | 16,0% | 32,0% | 13,3% | 54,7% | 45,3% | 70,7% | 29,3% | 100,0% |

Tableau 5

| | Jours de locations | | | | | | | | | | Nbre de dossiers | | | | | | | | | | |
|------------------------------------|----------------------|------------|------------|--------------|------------------|------------|-------------|------------|----------|-------------|----------------------|------------|------------|--------------|------------------|-----------|-------------|----------|----------|-----------|--|
| | Adulte en Difficulté | Adulte API | Adulte RTH | DE + 12 mois | DE moins 12 mois | Jeune | Civis-Jeune | RMI | | TOTAL | Adulte en Difficulté | Adulte API | Adulte RTH | DE + 12 mois | DE moins 12 mois | Jeune | Civis-Jeune | RMI | | TOTAL | |
| 1 CAE | 0 | 0 | 0 | 36 | 0 | 0 | 0 | 0 | | 36 | 0 | 0 | 0 | 1 | 0 | 0 | 0 | 0 | | 1 | |
| 2 CDD + 6mois | 41 | 0 | 0 | 50 | 29 | 84 | 0 | 0 | | 204 | 1 | 0 | 0 | 2 | 2 | 1 | 0 | 0 | | 6 | |
| 3 CDD < 6 mois | 12 | 0 | 21 | 55 | 183 | 135 | 0 | 0 | | 406 | 1 | 0 | 1 | 2 | 5 | 5 | 0 | 0 | | 14 | |
| 4 CDI | 341 | 0 | 0 | 116 | 31 | 114 | 0 | 34 | | 636 | 7 | 0 | 0 | 1 | 1 | 2 | 0 | 2 | | 13 | |
| 5 CEC | 0 | 0 | 0 | 0 | 0 | 0 | 0 | 0 | | 0 | 0 | 0 | 0 | 0 | 0 | 0 | 0 | 0 | | 0 | |
| 6 CES | 0 | 0 | 0 | 0 | 0 | 0 | 0 | 0 | | 0 | 0 | 0 | 0 | 0 | 0 | 0 | 0 | 0 | | 0 | |
| 7 CIDD | 0 | 0 | 0 | 0 | 0 | 0 | 0 | 0 | | 0 | 0 | 0 | 0 | 0 | 0 | 0 | 0 | 0 | | 0 | |
| 8 CIE | 0 | 0 | 0 | 0 | 0 | 0 | 0 | 0 | | 0 | 0 | 0 | 0 | 0 | 0 | 0 | 0 | 0 | | 0 | |
| 9 Contrat d'apprentissage | 0 | 0 | 0 | 0 | 0 | 0 | 0 | 0 | | 0 | 0 | 0 | 0 | 0 | 0 | 0 | 0 | 0 | | 0 | |
| 10 Contrat d'Avenir | 0 | 0 | 0 | 83 | 0 | 0 | 0 | 0 | | 83 | 0 | 0 | 0 | 1 | 0 | 0 | 0 | 0 | | 1 | |
| 11 Contrat de Professionnalisation | 0 | 0 | 0 | 0 | 0 | 0 | 0 | 0 | | 0 | 0 | 0 | 0 | 0 | 0 | 0 | 0 | 0 | | 0 | |
| 12 Contrat Nouvelle Embauche | 0 | 0 | 0 | 0 | 0 | 0 | 0 | 0 | | 0 | 0 | 0 | 0 | 0 | 0 | 0 | 0 | 0 | | 0 | |
| 13 Créateur | 0 | 0 | 0 | 0 | 162 | 0 | 0 | 0 | | 162 | 0 | 0 | 0 | 0 | 1 | 0 | 0 | 0 | | 1 | |
| 14 Emploi Jeune | 0 | 0 | 0 | 0 | 0 | 0 | 0 | 0 | | 0 | 0 | 0 | 0 | 0 | 0 | 0 | 0 | 0 | | 0 | |
| 15 EMT | 0 | 0 | 0 | 0 | 0 | 32 | 0 | 0 | | 32 | 0 | 0 | 0 | 0 | 0 | 2 | 0 | 0 | | 2 | |
| 16 Entretien embauche | 0 | 0 | 0 | 0 | 2 | 0 | 0 | 0 | | 2 | 0 | 0 | 0 | 0 | 2 | 0 | 0 | 0 | | 2 | |
| 17 Formation qualifiante | 44 | 0 | 44 | 66 | 50 | 100 | 0 | 0 | | 304 | 1 | 0 | 1 | 2 | 1 | 3 | 0 | 0 | | 8 | |
| 18 Intérim | 229 | 0 | 0 | 74 | 379 | 184 | 0 | 154 | | 1020 | 5 | 0 | 0 | 3 | 9 | 6 | 0 | 3 | | 26 | |
| 19 PEI | 0 | 0 | 0 | 0 | 0 | 0 | 0 | 0 | | 0 | 0 | 0 | 0 | 0 | 0 | 0 | 0 | 0 | | 0 | |
| 20 stage professionnel | 0 | 0 | 0 | 0 | 0 | 0 | 10 | 0 | | 10 | 0 | 0 | 0 | 0 | 0 | 0 | 1 | 0 | | 1 | |
| 21 | | | | | | | | | | | | | | | | | | | | | |
| Total | 667 | 0 | 65 | 480 | 836 | 649 | 10 | 188 | 0 | 2895 | 15 | 0 | 2 | 12 | 21 | 19 | 1 | 5 | 0 | 75 | |

Tableau 5p

| | Jours de locations | | | | | | | | | | Nbre de dossiers | | | | | | | | | | |
|------------------------------------|----------------------|-------------|-------------|--------------|------------------|--------------|-------------|-------------|-------------|---------------|----------------------|------------|------------|--------------|------------------|------------|-------------|-----------|-----------|-------------|----|
| | Adulte en Difficulté | Adulte API | Adulte RTH | DE + 12 mois | DE moins 12 mois | Jeune | Civis-Jeune | RMI | 0 | TOTAL | Adulte en Difficulté | Adulte API | Adulte RTH | DE + 12 mois | DE moins 12 mois | Jeune | Civis-Jeune | RMI | 0 | TOTAL | |
| 1 CAE | 0% | 0% | 0% | 100% | 0% | 0% | 0% | 0% | 0% | 1% | 0% | 0% | 0% | 100% | 0% | 0% | 0% | 0% | 0% | 0% | 1% |
| 2 CDD + 6mois | 20% | 0% | 0% | 25% | 14% | 41% | 0% | 0% | 0% | 7% | 17% | 0% | 0% | 33% | 33% | 17% | 0% | 0% | 0% | 8% | |
| 3 CDD < 6 mois | 3% | 0% | 5% | 14% | 45% | 33% | 0% | 0% | 0% | 14% | 7% | 0% | 7% | 14% | 36% | 36% | 0% | 0% | 0% | 19% | |
| 4 CDI | 54% | 0% | 0% | 18% | 5% | 18% | 0% | 5% | 0% | 22% | 54% | 0% | 0% | 8% | 8% | 15% | 0% | 15% | 0% | 17% | |
| 5 CEC | 0% | 0% | 0% | 0% | 0% | 0% | 0% | 0% | 0% | 0% | 0% | 0% | 0% | 0% | 0% | 0% | 0% | 0% | 0% | 0% | |
| 6 CES | 0% | 0% | 0% | 0% | 0% | 0% | 0% | 0% | 0% | 0% | 0% | 0% | 0% | 0% | 0% | 0% | 0% | 0% | 0% | 0% | |
| 7 CIDD | 0% | 0% | 0% | 0% | 0% | 0% | 0% | 0% | 0% | 0% | 0% | 0% | 0% | 0% | 0% | 0% | 0% | 0% | 0% | 0% | |
| 8 CIE | 0% | 0% | 0% | 0% | 0% | 0% | 0% | 0% | 0% | 0% | 0% | 0% | 0% | 0% | 0% | 0% | 0% | 0% | 0% | 0% | |
| 9 Contrat d'apprentissage | 0% | 0% | 0% | 0% | 0% | 0% | 0% | 0% | 0% | 0% | 0% | 0% | 0% | 0% | 0% | 0% | 0% | 0% | 0% | 0% | |
| 10 Contrat d'Avenir | 0% | 0% | 0% | 100% | 0% | 0% | 0% | 0% | 0% | 3% | 0% | 0% | 0% | 100% | 0% | 0% | 0% | 0% | 0% | 1% | |
| 11 Contrat de Professionnalisation | 0% | 0% | 0% | 0% | 0% | 0% | 0% | 0% | 0% | 0% | 0% | 0% | 0% | 0% | 0% | 0% | 0% | 0% | 0% | 0% | |
| 12 Contrat Nouvelle Embauche | 0% | 0% | 0% | 0% | 0% | 0% | 0% | 0% | 0% | 0% | 0% | 0% | 0% | 0% | 0% | 0% | 0% | 0% | 0% | 0% | |
| 13 Créateur | 0% | 0% | 0% | 0% | 100% | 0% | 0% | 0% | 0% | 6% | 0% | 0% | 0% | 0% | 100% | 0% | 0% | 0% | 0% | 1% | |
| 14 Emploi Jeune | 0% | 0% | 0% | 0% | 0% | 0% | 0% | 0% | 0% | 0% | 0% | 0% | 0% | 0% | 0% | 0% | 0% | 0% | 0% | 0% | |
| 15 EMT | 0% | 0% | 0% | 0% | 0% | 100% | 0% | 0% | 0% | 1% | 0% | 0% | 0% | 0% | 0% | 100% | 0% | 0% | 0% | 3% | |
| 16 Entretien embauche | 0% | 0% | 0% | 0% | 100% | 0% | 0% | 0% | 0% | 0% | 0% | 0% | 0% | 0% | 100% | 0% | 0% | 0% | 0% | 3% | |
| 17 Formation qualifiante | 14% | 0% | 14% | 22% | 16% | 33% | 0% | 0% | 0% | 11% | 13% | 0% | 13% | 25% | 13% | 38% | 0% | 0% | 0% | 11% | |
| 18 Intérim | 22% | 0% | 0% | 7% | 37% | 18% | 0% | 15% | 0% | 35% | 19% | 0% | 0% | 12% | 35% | 23% | 0% | 12% | 0% | 35% | |
| 19 PEI | 0% | 0% | 0% | 0% | 0% | 0% | 0% | 0% | 0% | 0% | 0% | 0% | 0% | 0% | 0% | 0% | 0% | 0% | 0% | 0% | |
| 20 stage professionnel | 0% | 0% | 0% | 0% | 0% | 0% | 100% | 0% | 0% | 0% | 0% | 0% | 0% | 0% | 0% | 0% | 100% | 0% | 0% | 1% | |
| 21 | | | | | | | | | | | | | | | | | | | | | |
| Total | 23,0% | 0,0% | 2,2% | 16,6% | 28,9% | 22,4% | 0,3% | 6,5% | 0,0% | 100,0% | 20% | 0% | 3% | 16% | 28% | 25% | 1% | 7% | 0% | 100% | |

| Tableau 5bis | | Jours de locations | | | | Nbre de dossiers | | | | | |
|---|---------------------------------|-------------------------------|-----------------------------|-----------------------|--------------|--------------------------------|-------------------------------|-----------------------------|-----------------------|--------------|--------------------------------|
| Répartition de l'activité par types de contrats de travail et nature des publics | | Jeunes de moins 26 ans | Bénéficiaires du RMI | Autres adultes | TOTAL | TOTAL Adultes (+ 26ans) | Jeunes de moins 26 ans | Bénéficiaires du RMI | Autres adultes | TOTAL | TOTAL Adultes (+ 26ans) |
| 1 | CAE | 0 | 0 | 36 | 36 | 36 | 0 | 0 | 1 | 1 | 1 |
| 2 | CDD + 6mois | 84 | 0 | 120 | 204 | 120 | 1 | 0 | 5 | 6 | 5 |
| 3 | CDD < 6 mois | 135 | 0 | 271 | 406 | 271 | 6 | 0 | 8 | 14 | 8 |
| 4 | CDI | 114 | 34 | 488 | 636 | 522 | 2 | 2 | 9 | 13 | 11 |
| 5 | CEC | 0 | 0 | 0 | 0 | 0 | 0 | 0 | 0 | 0 | 0 |
| 6 | CES | 0 | 0 | 0 | 0 | 0 | 0 | 0 | 0 | 0 | 0 |
| 7 | CIDD | 0 | 0 | 0 | 0 | 0 | 0 | 0 | 0 | 0 | 0 |
| 8 | CIE | 0 | 0 | 0 | 0 | 0 | 0 | 0 | 0 | 0 | 0 |
| 9 | Contrat d'apprentissage | 0 | 0 | 0 | 0 | 0 | 0 | 0 | 0 | 0 | 0 |
| 10 | Contrat d'Avenir | 0 | 0 | 83 | 83 | 83 | 0 | 0 | 1 | 1 | 1 |
| 11 | Contrat de Professionnalisation | 0 | 0 | 0 | 0 | 0 | 0 | 0 | 0 | 0 | 0 |
| 12 | Contrat Nouvelle Embauche | 0 | 0 | 0 | 0 | 0 | 0 | 0 | 0 | 0 | 0 |
| 13 | Créateur | 0 | 0 | 162 | 162 | 162 | 0 | 0 | 1 | 1 | 1 |
| 14 | Emploi Jeune | 0 | 0 | 0 | 0 | 0 | 0 | 0 | 0 | 0 | 0 |
| 15 | EMT | 32 | 0 | 0 | 32 | 0 | 2 | 0 | 0 | 2 | 0 |
| 16 | Entretien embauche | 0 | 0 | 2 | 2 | 2 | 0 | 0 | 2 | 2 | 2 |
| 17 | Formation qualifiante | 100 | 0 | 204 | 304 | 204 | 4 | 0 | 4 | 8 | 4 |
| 18 | Intérim | 184 | 154 | 682 | 1020 | 836 | 6 | 3 | 17 | 26 | 20 |
| 19 | PEI | 0 | 0 | 0 | 0 | 0 | 0 | 0 | 0 | 0 | 0 |
| 20 | stage professionnel | 10 | 0 | 0 | 10 | 0 | 1 | 0 | 0 | 1 | 0 |
| 21 | | | | | | | | | | | |
| 22 | Total | 659 | 188 | 2 048 | 2895 | 2 236 | 22 | 5 | 48 | 75 | 53 |

| Tableau 5bis | | Jours de locations | | | | Nbre de dossiers | | | | | |
|---|---------------------------------|-------------------------------|-----------------------------|-----------------------|---------------|--------------------------------|-------------------------------|-----------------------------|-----------------------|--------------|--------------------------------|
| Répartition de l'activité par types de contrats de travail et nature des publics | | Jeunes de moins 26 ans | Bénéficiaires du RMI | Autres adultes | TOTAL | TOTAL Adultes (+ 26ans) | Jeunes de moins 26 ans | Bénéficiaires du RMI | Autres adultes | TOTAL | TOTAL Adultes (+ 26ans) |
| 1 | CAE | 0% | 0% | 100% | 1% | 100% | 0% | 0% | 100% | 1% | 100% |
| 2 | CDD + 6mois | 41% | 0% | 59% | 7% | 59% | 17% | 0% | 83% | 8% | 83% |
| 3 | CDD < 6 mois | 33% | 0% | 67% | 14% | 67% | 43% | 0% | 57% | 19% | 57% |
| 4 | CDI | 18% | 5% | 77% | 22% | 82% | 15% | 15% | 69% | 17% | 85% |
| 5 | CEC | 0% | 0% | 0% | 0% | 0% | 0% | 0% | 0% | 0% | 0% |
| 6 | CES | 0% | 0% | 0% | 0% | 0% | 0% | 0% | 0% | 0% | 0% |
| 7 | CIDD | 0% | 0% | 0% | 0% | 0% | 0% | 0% | 0% | 0% | 0% |
| 8 | CIE | 0% | 0% | 0% | 0% | 0% | 0% | 0% | 0% | 0% | 0% |
| 9 | Contrat d'apprentissage | 0% | 0% | 0% | 0% | 0% | 0% | 0% | 0% | 0% | 0% |
| 10 | Contrat d'Avenir | 0% | 0% | 100% | 3% | 100% | 0% | 0% | 100% | 1% | 100% |
| 11 | Contrat de Professionnalisation | 0% | 0% | 0% | 0% | 0% | 0% | 0% | 0% | 0% | 0% |
| 12 | Contrat Nouvelle Embauche | 0% | 0% | 0% | 0% | 0% | 0% | 0% | 0% | 0% | 0% |
| 13 | Créateur | 0% | 0% | 100% | 6% | 100% | 0% | 0% | 100% | 1% | 100% |
| 14 | Emploi Jeune | 0% | 0% | 0% | 0% | 0% | 0% | 0% | 0% | 0% | 0% |
| 15 | EMT | 100% | 0% | 0% | 1% | 0% | 100% | 0% | 0% | 3% | 0% |
| 16 | Entretien embauche | 0% | 0% | 100% | 0% | 100% | 0% | 0% | 100% | 3% | 100% |
| 17 | Formation qualifiante | 33% | 0% | 67% | 11% | 67% | 50% | 0% | 50% | 11% | 50% |
| 18 | Intérim | 18% | 15% | 67% | 35% | 82% | 23% | 12% | 65% | 35% | 77% |
| 19 | PEI | 0% | 0% | 0% | 0% | 0% | 0% | 0% | 0% | 0% | 0% |
| 20 | stage professionnel | 100% | 0% | 0% | 0% | 0% | 100% | 0% | 0% | 1% | 0% |
| 21 | | 0% | 0% | 0% | 0% | 0% | 0% | 0% | 0% | 0% | 0% |
| 22 | Total | 22,8% | 6,5% | 70,7% | 100,0% | 77,2% | 29% | 7% | 64% | 100% | 71% |

| Tableau 6 | | Jours de locations | | | Nbre de dossiers | | |
|---|--|--------------------|--------------|--------------|------------------|-----------|-----------|
| Répartition de l'activité par types de contrats de travail et genre homme/femme | | Homme | Femme | TOTAL | Homme | Femme | TOTAL |
| 1 | CAE | 0 | 36 | 36 | 0 | 1 | 1 |
| 2 | CDD + 6mois | 70 | 134 | 204 | 3 | 3 | 6 |
| 3 | CDD < 6 mois | 116 | 290 | 406 | 5 | 9 | 14 |
| 4 | CDI | 145 | 491 | 636 | 3 | 10 | 13 |
| 5 | CEC | 0 | 0 | 0 | 0 | 0 | 0 |
| 6 | CES | 0 | 0 | 0 | 0 | 0 | 0 |
| 7 | CIDD | 0 | 0 | 0 | 0 | 0 | 0 |
| 8 | CIE | 0 | 0 | 0 | 0 | 0 | 0 |
| 9 | Contrat d'apprentissage | 0 | 0 | 0 | 0 | 0 | 0 |
| 10 | Contrat d'Avenir | 0 | 83 | 83 | 0 | 1 | 1 |
| 11 | Contrat de Professionnalisation | 0 | 0 | 0 | 0 | 0 | 0 |
| 12 | Contrat Nouvelle Embauche | 0 | 0 | 0 | 0 | 0 | 0 |
| 13 | Créateur | 162 | 0 | 162 | 1 | 0 | 1 |
| 14 | Emploi Jeune | 0 | 0 | 0 | 0 | 0 | 0 |
| 15 | EMT | 30 | 2 | 32 | 1 | 1 | 2 |
| 16 | Entretien embauche | 0 | 2 | 2 | 0 | 2 | 2 |
| 17 | Formation qualifiante | 188 | 116 | 304 | 5 | 3 | 8 |
| 18 | Intérim | 889 | 131 | 1020 | 23 | 3 | 26 |
| 19 | PEI | 0 | 0 | 0 | 0 | 0 | 0 |
| 20 | stage professionnel | 0 | 10 | 10 | 0 | 1 | 1 |
| 21 | | | | 0 | | | 0 |
| 22 | | | | 0 | | | 0 |
| 23 | | | | 0 | | | 0 |
| 24 | | | | 0 | | | 0 |
| 25 | | | | 0 | | | 0 |
| 26 | Total | 1 600 | 1 295 | 2 895 | 41 | 34 | 75 |
| 27 | Taux moyen d'utilisation en nombre de jours par dossier | | | | 39 | 38 | 39 |

| Tableau 6p | | Jours de locations | | | Nbre de dossiers | | |
|---|---------------------------------|--------------------|--------------|---------------|------------------|--------------|---------------|
| Répartition de l'activité par types de contrats de travail et genre homme/femme | | Homme | Femme | TOTAL | Homme | Femme | TOTAL |
| 1 | CAE | 0,0% | 1,2% | 1,2% | 0,0% | 1,3% | 1,3% |
| 2 | CDD + 6mois | 2,4% | 4,6% | 7,0% | 4,0% | 4,0% | 8,0% |
| 3 | CDD < 6 mois | 4,0% | 10,0% | 14,0% | 6,7% | 12,0% | 18,7% |
| 4 | CDI | 5,0% | 17,0% | 22,0% | 4,0% | 13,3% | 17,3% |
| 5 | CEC | 0,0% | 0,0% | 0,0% | 0,0% | 0,0% | 0,0% |
| 6 | CES | 0,0% | 0,0% | 0,0% | 0,0% | 0,0% | 0,0% |
| 7 | CIDD | 0,0% | 0,0% | 0,0% | 0,0% | 0,0% | 0,0% |
| 8 | CIE | 0,0% | 0,0% | 0,0% | 0,0% | 0,0% | 0,0% |
| 9 | Contrat d'apprentissage | 0,0% | 0,0% | 0,0% | 0,0% | 0,0% | 0,0% |
| 10 | Contrat d'Avenir | 0,0% | 2,9% | 2,9% | 0,0% | 1,3% | 1,3% |
| 11 | Contrat de Professionnalisation | 0,0% | 0,0% | 0,0% | 0,0% | 0,0% | 0,0% |
| 12 | Contrat Nouvelle Embauche | 0,0% | 0,0% | 0,0% | 0,0% | 0,0% | 0,0% |
| 13 | Créateur | 5,6% | 0,0% | 5,6% | 1,3% | 0,0% | 1,3% |
| 14 | Emploi Jeune | 0,0% | 0,0% | 0,0% | 0,0% | 0,0% | 0,0% |
| 15 | EMT | 1,0% | 0,1% | 1,1% | 1,3% | 1,3% | 2,7% |
| 16 | Entretien embauche | 0,0% | 0,1% | 0,1% | 0,0% | 2,7% | 2,7% |
| 17 | Formation qualifiante | 6,5% | 4,0% | 10,5% | 6,7% | 4,0% | 10,7% |
| 18 | Intérim | 30,7% | 4,5% | 35,2% | 30,7% | 4,0% | 34,7% |
| 19 | PEI | 0,0% | 0,0% | 0,0% | 0,0% | 0,0% | 0,0% |
| 20 | stage professionnel | 0,0% | 0,3% | 0,3% | 0,0% | 1,3% | 1,3% |
| 21 | | | | | | | |
| | Total | 55,3% | 44,7% | 100,0% | 54,7% | 45,3% | 100,0% |

| Tableau 6bis | | Jours de locations | | | Nbre de dossiers | | |
|--|---|--------------------|--------------|--------------|------------------|-----------|-----------|
| Répartition de l'activité par nature de contrats de travail et genre homme/femme | | Homme | Femme | TOTAL | Homme | Femme | TOTAL |
| 1 | Emplois salariés non aidés : CDD + 6mois, CDD < 6 mois, CDI, Contrat Nouvelle Embauche, Créateur, Intérim | 1 382 | 1 046 | 2 428 | 35 | 25 | 60 |
| 2 | Emplois aidés : CAE, CIDD, Contrat d'Avenir, , , | 0 | 36 | 36 | 0 | 1 | 1 |
| 3 | Contrats de formation professionnelle : Contrat d'apprentissage, Contrat de Professionnalisation, , , , | 0 | 83 | 83 | 0 | 1 | 1 |
| 4 | Formations professionnelles : EMT, Formation qualifiante, , stage professionnel, , | 188 | 126 | 314 | 5 | 4 | 9 |
| 5 | Démarches de recherche d'emploi : Entretien embauche, , , , , | 30 | 4 | 34 | 1 | 3 | 4 |
| Total | | 1 600 | 1 295 | 2 895 | 41 | 34 | 75 |

| Tableau 6bisb | | Jours de locations | | | Nbre de dossiers | | |
|--|---|--------------------|---------------|---------------|------------------|---------------|---------------|
| Répartition de l'activité par nature de contrats de travail et genre homme/femme | | Homme | Femme | TOTAL | Homme | Femme | TOTAL |
| 1 | Emplois salariés non aidés : CDD + 6mois, CDD < 6 mois, CDI, Contrat Nouvelle Embauche, Créateur, Intérim | 86% | 81% | 84% | 85,4% | 74% | 80% |
| 2 | Emplois aidés : CAE, CIDD, Contrat d'Avenir, , , | 0% | 3% | 1% | 0,0% | 3% | 1% |
| 3 | Contrats de formation professionnelle : Contrat d'apprentissage, Contrat de Professionnalisation, , , , | 0% | 6% | 3% | 0,0% | 3% | 1% |
| 4 | Formations professionnelles : EMT, Formation qualifiante, , stage professionnel, , | 12% | 10% | 11% | 12,2% | 12% | 12% |
| 5 | Démarches de recherche d'emploi : Entretien embauche, , , , , | 2% | 0% | 1% | 2,4% | 9% | 5% |
| Total | | 100,0% | 100,0% | 100,0% | 100,0% | 100,0% | 100,0% |

| Tableau 7 | | Jours de locations | | | | | | | | | |
|-----------|--|----------------------|------------|------------|--------------|------------------|------------|-------------|-----------|----------|-------------|
| | | Adulte en Difficulté | Adulte API | Adulte RTH | DE + 12 mois | DE moins 12 mois | Jeune | Civis-Jeune | RMI | Total | |
| 1 | Accident de Travail - fin de contrat | 0 | 0 | 0 | 0 | 0 | 0 | 0 | 0 | 0 | |
| 2 | Accident véhicule | 0 | 0 | 0 | 0 | 0 | 0 | 0 | 0 | 0 | |
| 3 | Autres causes | 0 | 0 | 0 | 0 | 0 | 45 | 0 | 26 | 71 | |
| 4 | En cours de location | 41 | 0 | 0 | 165 | 302 | 238 | 0 | 62 | 808 | |
| 5 | Fin contrat travail non reconduit | 35 | 0 | 0 | 0 | 159 | 59 | 0 | 14 | 267 | |
| 6 | Fin de formation | 0 | 0 | 0 | 66 | 0 | 12 | 0 | 0 | 78 | |
| 7 | Fin de prise en charge du prescripteur | 0 | 0 | 0 | 0 | 0 | 0 | 0 | 0 | 0 | |
| 8 | Fin de stage, EMT | 0 | 0 | 0 | 0 | 0 | 0 | 10 | 0 | 10 | |
| 9 | Fin Entretien d'embauche | 0 | 0 | 0 | 0 | 1 | 0 | 0 | 0 | 1 | |
| 10 | Interruption CT par le salarié | 0 | 0 | 0 | 0 | 0 | 0 | 0 | 0 | 0 | |
| 11 | Interruption CT par l'employeur | 0 | 0 | 0 | 45 | 0 | 0 | 0 | 0 | 45 | |
| 12 | Interruption location par bénéficiaire cause pb financiers | 66 | 0 | 0 | 0 | 0 | 0 | 0 | 0 | 66 | |
| 13 | Sortie positive (emploi+achat véhicule) | 210 | 0 | 0 | 143 | 177 | 225 | 0 | 86 | 841 | |
| 14 | Sortie positive (emploi+Aménagement Horaires) | 57 | 0 | 0 | 36 | 0 | 0 | 0 | 0 | 93 | |
| 15 | Sortie positive (emploi+Changement domicile) | 136 | 0 | 0 | 0 | 0 | 0 | 0 | 0 | 136 | |
| 16 | Sortie positive (emploi+Changement Lieu Travail) | 0 | 0 | 0 | 25 | 7 | 0 | 0 | 0 | 32 | |
| 17 | Sortie positive (emploi+co-voiturage) | 0 | 0 | 0 | 0 | 0 | 0 | 0 | 0 | 0 | |
| 18 | Sortie positive (emploi+prêt véhicule) | 91 | 0 | 0 | 0 | 20 | 0 | 0 | 0 | 111 | |
| 19 | Sortie positive (emploi+réparation véhicule) | 31 | 0 | 65 | 0 | 170 | 70 | 0 | 0 | 336 | |
| 20 | annulé | 0 | 0 | 0 | 0 | 0 | 0 | 0 | 0 | 0 | |
| 21 | 0 | 0 | 0 | 0 | 0 | 0 | 0 | 0 | 0 | 0 | |
| 22 | 0 | 0 | 0 | 0 | 0 | 0 | 0 | 0 | 0 | 0 | |
| 23 | 0 | 0 | 0 | 0 | 0 | 0 | 0 | 0 | 0 | 0 | |
| 24 | 0 | 0 | 0 | 0 | 0 | 0 | 0 | 0 | 0 | 0 | |
| 25 | 0 | 0 | 0 | 0 | 0 | 0 | 0 | 0 | 0 | 0 | |
| 26 | | | | | | | | | | 0 | |
| 27 | | | | | | | | | | 0 | |
| 28 | | 667 | 0 | 65 | 480 | 836 | 649 | 10 | 188 | 0 | 2895 |
| 29 | | | | | | | | | | | |
| 30 | Sortie positive | 525 | 0 | 65 | 204 | 374 | 295 | 0 | 86 | 0 | 1549 |

| | Jours de locations | | | |
|--|--------------------|------------|------------|--------------|
| | Adultes | Jeunes | RMI | TOTAL |
| Total nombre de jours de location | 2048 | 659 | 188 | 2895 |
| Représentation % | 71% | 23% | 6% | 100% |
| Nombre de jours hors en cours de location | 1478 | 421 | 188 | 2087 |
| Sortie positive nbr jours | 1168 | 295 | 86 | 1549 |
| Sortie positive % | 79% | 70% | 46% | 74,2% |

Tableau 7p

| Répartition du nombre de jour de location par conditions de fin de location et par types de publics | Adulte en Difficulté | Adulte API | Adulte RTH | DE + 12 mois | DE moins 12 mois | Jeune | Civis-Jeune | RMI | 0 | Total |
|---|----------------------|------------|-------------|--------------|------------------|------------|-------------|------------|-----------|---------------|
| 1 Accident de Travail - fin de contrat | 0% | / | 0% | 0% | 0% | 0% | 0% | 0% | / | 0,0% |
| 2 Accident véhicule | 0% | / | 0% | 0% | 0% | 0% | 0% | 0% | / | 0,0% |
| 3 Autres causes | 0% | / | 0% | 0% | 0% | 7% | 0% | 14% | / | 2,5% |
| 4 En cours de location | 6% | / | 0% | 34% | 36% | 37% | 0% | 33% | / | 27,9% |
| 5 Fin contrat travail non reconduit | 5% | / | 0% | 0% | 19% | 9% | 0% | 7% | / | 9,2% |
| 6 Fin de formation | 0% | / | 0% | 14% | 0% | 2% | 0% | 0% | / | 2,7% |
| 7 Fin de prise en charge du prescripteur | 0% | / | 0% | 0% | 0% | 0% | 0% | 0% | / | 0,0% |
| 8 Fin de stage, EMT | 0% | / | 0% | 0% | 0% | 0% | 100% | 0% | / | 0,3% |
| 9 Fin Entretien d'embauche | 0% | / | 0% | 0% | 0% | 0% | 0% | 0% | / | 0,0% |
| 10 Interruption CT par le salarié | 0% | / | 0% | 0% | 0% | 0% | 0% | 0% | / | 0,0% |
| 11 Interruption CT par l'employeur | 0% | / | 0% | 9% | 0% | 0% | 0% | 0% | / | 1,6% |
| 12 Interruption location par bénéficiaire cause pb financiers | 10% | / | 0% | 0% | 0% | 0% | 0% | 0% | / | 2,3% |
| 13 Sortie positive (emploi+achat véhicule) | 31% | / | 0% | 30% | 21% | 35% | 0% | 46% | / | 29,1% |
| 14 Sortie positive (emploi+Aménagement Horaires) | 9% | / | 0% | 8% | 0% | 0% | 0% | 0% | / | 3,2% |
| 15 Sortie positive (emploi+Changement domicile) | 20% | / | 0% | 0% | 0% | 0% | 0% | 0% | / | 4,7% |
| 16 Sortie positive (emploi+Changement Lieu Travail) | 0% | / | 0% | 5% | 1% | 0% | 0% | 0% | / | 1,1% |
| 17 Sortie positive (emploi+co-voiturage) | 0% | / | 0% | 0% | 0% | 0% | 0% | 0% | / | 0,0% |
| 18 Sortie positive (emploi+prêt véhicule) | 14% | / | 0% | 0% | 2% | 0% | 0% | 0% | / | 3,8% |
| 19 Sortie positive (emploi+réparation véhicule) | 5% | / | 100% | 0% | 20% | 11% | 0% | 0% | / | 11,6% |
| 20 annulé | 0% | / | 0% | 0% | 0% | 0% | 0% | 0% | / | 0,0% |
| 21 0 | 0% | / | 0% | 0% | 0% | 0% | 0% | 0% | / | 0,0% |
| 22 0 | 0% | / | 0% | 0% | 0% | 0% | 0% | 0% | / | 0,0% |
| 23 0 | 0% | / | 0% | 0% | 0% | 0% | 0% | 0% | / | 0,0% |
| 24 0 | 0% | / | 0% | 0% | 0% | 0% | 0% | 0% | / | 0,0% |
| 25 0 | 0% | / | 0% | 0% | 0% | 0% | 0% | 0% | / | 0,0% |
| 26 | | | | | | | | | / | 0,0% |
| 27 | | | | | | | | | / | 0,0% |
| | 23% | 0% | 2% | 17% | 29% | 22% | 0% | 6% | 0% | 100,0% |
| % sortie positive (hors location en cours) | 84% | / | 100% | 65% | 70% | 72% | 0% | 68% | / | 74,2% |

Graphique 1

Répartition en % des types de "Sorties positives" à partir du nombre de dossiers de location concernés



Tableau 8

| | Nbre de dossiers | | | | | | | | | | |
|----|--|------------|------------|--------------|------------------|-----------|-------------|----------|----------|-----------|-----------|
| | Adulte en Difficulté | Adulte API | Adulte RTH | DE + 12 mois | DE moins 12 mois | Jeune | Civis-Jeune | RMI | | Total | |
| 1 | Accident de Travail - fin de contrat | 0 | 0 | 0 | 0 | 0 | 0 | 0 | 0 | 0 | |
| 2 | Accident véhicule | 0 | 0 | 0 | 0 | 0 | 0 | 0 | 0 | 0 | |
| 3 | Autres causes | 0 | 0 | 0 | 0 | 0 | 1 | 0 | 1 | 2 | |
| 4 | En cours de location | 1 | 0 | 0 | 3 | 5 | 5 | 0 | 1 | 15 | |
| 5 | Fin contrat travail non reconduit | 1 | 0 | 0 | 0 | 5 | 3 | 0 | 1 | 10 | |
| 6 | Fin de formation | 0 | 0 | 0 | 1 | 0 | 2 | 0 | 0 | 3 | |
| 7 | Fin de prise en charge du prescripteur | 0 | 0 | 0 | 0 | 0 | 0 | 0 | 0 | 0 | |
| 8 | Fin de stage, EMT | 0 | 0 | 0 | 0 | 0 | 0 | 1 | 0 | 1 | |
| 9 | Fin Entretien d'embauche | 0 | 0 | 0 | 0 | 1 | 0 | 0 | 0 | 1 | |
| 10 | Interruption CT par le salarié | 0 | 0 | 0 | 1 | 0 | 0 | 0 | 0 | 1 | |
| 11 | Interruption CT par l'employeur | 0 | 0 | 0 | 1 | 0 | 0 | 0 | 0 | 1 | |
| 12 | Interruption location par bénéficiaire cause pb financiers | 1 | 0 | 0 | 0 | 0 | 0 | 0 | 0 | 1 | |
| 13 | Sortie positive (emploi+achat véhicule) | 5 | 0 | 0 | 4 | 4 | 3 | 0 | 2 | 18 | |
| 14 | Sortie positive (emploi+Aménagement Horaires) | 1 | 0 | 0 | 1 | 0 | 0 | 0 | 0 | 2 | |
| 15 | Sortie positive (emploi+Changement domicile) | 3 | 0 | 0 | 0 | 0 | 0 | 0 | 0 | 3 | |
| 16 | Sortie positive (emploi+Changement Lieu Travail) | 0 | 0 | 0 | 1 | 1 | 0 | 0 | 0 | 2 | |
| 17 | Sortie positive (emploi+co-voiturage) | 0 | 0 | 0 | 0 | 0 | 0 | 0 | 0 | 0 | |
| 18 | Sortie positive (emploi+prêt véhicule) | 2 | 0 | 0 | 0 | 2 | 0 | 0 | 0 | 4 | |
| 19 | Sortie positive (emploi+réparation véhicule) | 1 | 0 | 2 | 0 | 3 | 5 | 0 | 0 | 11 | |
| 20 | annulé | 0 | 0 | 0 | 0 | 0 | 0 | 0 | 0 | 0 | |
| 21 | 0 | 0 | 0 | 0 | 0 | 0 | 0 | 0 | 0 | 0 | |
| 22 | 0 | 0 | 0 | 0 | 0 | 0 | 0 | 0 | 0 | 0 | |
| 23 | 0 | 0 | 0 | 0 | 0 | 0 | 0 | 0 | 0 | 0 | |
| 24 | 0 | 0 | 0 | 0 | 0 | 0 | 0 | 0 | 0 | 0 | |
| 25 | 0 | 0 | 0 | 0 | 0 | 0 | 0 | 0 | 0 | 0 | |
| 26 | | | | | | | | | | 0 | |
| 27 | | | | | | | | | | | |
| 28 | Total | 15 | 0 | 2 | 12 | 21 | 19 | 1 | 5 | 0 | 75 |

| | | | | | | | | | | |
|------------------------|-----------|----------|----------|----------|-----------|----------|----------|----------|----------|-----------|
| Sortie positive | 12 | 0 | 2 | 6 | 10 | 8 | 0 | 2 | 0 | 40 |
|------------------------|-----------|----------|----------|----------|-----------|----------|----------|----------|----------|-----------|

| | Nbre de dossiers | | | |
|---|------------------|------------|------------|--------------|
| | Adultes | Jeunes | RMI | TOTAL |
| Total nombre de dossiers de location | 50 | 20 | 5 | 75 |
| Représentation % | 67% | 27% | 7% | 100% |
| Nombre de dossiers hors en cours de location | 41 | 15 | 4 | 60 |
| Sortie positive nbr dossier | 30 | 8 | 2 | 40 |
| Sortie positive % | 73% | 53% | 50% | 66,7% |

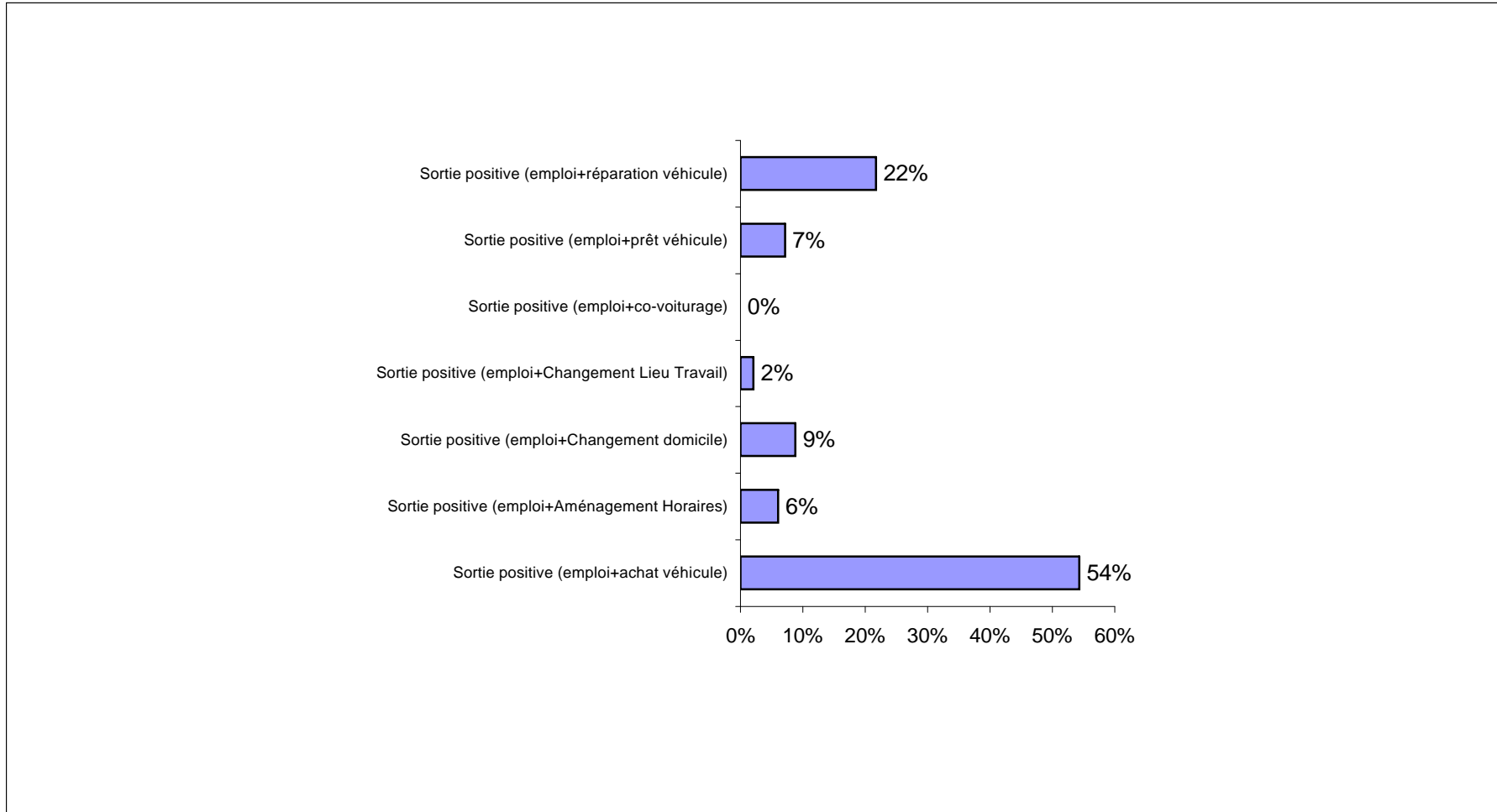
Tableau 8p

| | Répartition du nombre de dossiers de location par conditions de fin de location et par types de publics | Adulte en Difficulté | Adulte API | Adulte RTH | DE + 12 mois | DE moins 12 mois | Jeune | Civis-Jeune | RMI | 0 | Taux // contrat |
|----|---|----------------------|------------|-------------|--------------|------------------|------------|-------------|------------|-----------|-----------------|
| 1 | Accident de Travail - fin de contrat | 0% | / | 0% | 0% | 0% | 0% | 0% | 0% | / | 0,0% |
| 2 | Accident véhicule | 0% | / | 0% | 0% | 0% | 0% | 0% | 0% | / | 0,0% |
| 3 | Autres causes | 0% | / | 0% | 0% | 0% | 5% | 0% | 20% | / | 2,7% |
| 4 | En cours de location | 7% | / | 0% | 25% | 24% | 26% | 0% | 20% | / | 20,0% |
| 5 | Fin contrat travail non reconduit | 7% | / | 0% | 0% | 24% | 16% | 0% | 20% | / | 13,3% |
| 6 | Fin de formation | 0% | / | 0% | 8% | 0% | 11% | 0% | 0% | / | 4,0% |
| 7 | Fin de prise en charge du prescripteur | 0% | / | 0% | 0% | 0% | 0% | 0% | 0% | / | 0,0% |
| 8 | Fin de stage, EMT | 0% | / | 0% | 0% | 0% | 0% | 100% | 0% | / | 1,3% |
| 9 | Fin Entretien d'embauche | 0% | / | 0% | 0% | 5% | 0% | 0% | 0% | / | 1,3% |
| 10 | Interruption CT par le salarié | 0% | / | 0% | 8% | 0% | 0% | 0% | 0% | / | 1,3% |
| 11 | Interruption CT par l'employeur | 0% | / | 0% | 8% | 0% | 0% | 0% | 0% | / | 1,3% |
| 12 | Interruption location par bénéficiaire cause pb financiers | 7% | / | 0% | 0% | 0% | 0% | 0% | 0% | / | 1,3% |
| 13 | Sortie positive (emploi+achat véhicule) | 33% | / | 0% | 33% | 19% | 16% | 0% | 40% | / | 24,0% |
| 14 | Sortie positive (emploi+Aménagement Horaires) | 7% | / | 0% | 8% | 0% | 0% | 0% | 0% | / | 2,7% |
| 15 | Sortie positive (emploi+Changement domicile) | 20% | / | 0% | 0% | 0% | 0% | 0% | 0% | / | 4,0% |
| 16 | Sortie positive (emploi+Changement Lieu Travail) | 0% | / | 0% | 8% | 5% | 0% | 0% | 0% | / | 2,7% |
| 17 | Sortie positive (emploi+co-voiturage) | 0% | / | 0% | 0% | 0% | 0% | 0% | 0% | / | 0,0% |
| 18 | Sortie positive (emploi+prêt véhicule) | 13% | / | 0% | 0% | 10% | 0% | 0% | 0% | / | 5,3% |
| 19 | Sortie positive (emploi+réparation véhicule) | 7% | / | 100% | 0% | 14% | 26% | 0% | 0% | / | 14,7% |
| 20 | annulé | 0% | / | 0% | 0% | 0% | 0% | 0% | 0% | / | 0,0% |
| 21 | 0 | 0% | / | 0% | 0% | 0% | 0% | 0% | 0% | / | 0,0% |
| 22 | 0 | 0% | / | 0% | 0% | 0% | 0% | 0% | 0% | / | 0,0% |
| 23 | 0 | 0% | / | 0% | 0% | 0% | 0% | 0% | 0% | / | 0,0% |
| 24 | 0 | 0% | / | 0% | 0% | 0% | 0% | 0% | 0% | / | 0,0% |
| 25 | 0 | 0% | / | 0% | 0% | 0% | 0% | 0% | 0% | / | 0,0% |
| 26 | | | | | | | | | | | |
| 27 | | | | | | | | | | | |
| | Total | 20% | 0% | 3% | 16% | 28% | 25% | 1% | 7% | 0% | 100,0% |
| | % sortie positive (hors location en cours) | 86% | / | 100% | 67% | 63% | 57% | 0% | 50% | / | 66,7% |

Tableau 9

Nombre moyen de jours de location par dossier

| | Nombre moyen de jours de location par dossier par conditions de fin de location et par types de publics | Adulte en Difficulté | Adulte API | Adulte RTH | DE + 12 mois | DE moins 12 mois | Jeune | Civis-Jeune | RMI | | Moyenne générale |
|----|---|----------------------|------------|------------|--------------|------------------|-----------|-------------|-----------|----------|------------------|
| 1 | Accident de Travail - fin de contrat | 0 | 0 | 0 | 0 | 0 | 0 | 0 | 0 | 0 | 0 |
| 2 | Accident véhicule | 0 | 0 | 0 | 0 | 0 | 0 | 0 | 0 | 0 | 0 |
| 3 | Autres causes | 0 | 0 | 0 | 0 | 0 | 45 | 0 | 26 | 0 | 36 |
| 4 | En cours de location | 41 | 0 | 0 | 55 | 60 | 48 | 0 | 62 | 0 | 54 |
| 5 | Fin contrat travail non reconduit | 35 | 0 | 0 | 0 | 32 | 20 | 0 | 14 | 0 | 27 |
| 6 | Fin de formation | 0 | 0 | 0 | 66 | 0 | 6 | 0 | 0 | 0 | 26 |
| 7 | Fin de prise en charge du prescripteur | 0 | 0 | 0 | 0 | 0 | 0 | 0 | 0 | 0 | 0 |
| 8 | Fin de stage, EMT | 0 | 0 | 0 | 0 | 0 | 0 | 10 | 0 | 0 | 10 |
| 9 | Fin Entretien d'embauche | 0 | 0 | 0 | 0 | 1 | 0 | 0 | 0 | 0 | 1 |
| 10 | Interruption CT par le salarié | 0 | 0 | 0 | 0 | 0 | 0 | 0 | 0 | 0 | 0 |
| 11 | Interruption CT par l'employeur | 0 | 0 | 0 | 45 | 0 | 0 | 0 | 0 | 0 | 45 |
| 12 | Interruption location par bénéficiaire cause pb financiers | 66 | 0 | 0 | 0 | 0 | 0 | 0 | 0 | 0 | 66 |
| 13 | Sortie positive (emploi+achat véhicule) | 42 | 0 | 0 | 36 | 44 | 75 | 0 | 43 | 0 | 47 |
| 14 | Sortie positive (emploi+Aménagement Horaires) | 57 | 0 | 0 | 36 | 0 | 0 | 0 | 0 | 0 | 47 |
| 15 | Sortie positive (emploi+Changement domicile) | 45 | 0 | 0 | 0 | 0 | 0 | 0 | 0 | 0 | 45 |
| 16 | Sortie positive (emploi+Changement Lieu Travail) | 0 | 0 | 0 | 25 | 7 | 0 | 0 | 0 | 0 | 16 |
| 17 | Sortie positive (emploi+co-voiturage) | 0 | 0 | 0 | 0 | 0 | 0 | 0 | 0 | 0 | 0 |
| 18 | Sortie positive (emploi+prêt véhicule) | 46 | 0 | 0 | 0 | 10 | 0 | 0 | 0 | 0 | 28 |
| 19 | Sortie positive (emploi+réparation véhicule) | 31 | 0 | 33 | 0 | 57 | 14 | 0 | 0 | 0 | 31 |
| 20 | | | | | | | | | | | |
| 21 | | | | | | | | | | | |
| 22 | Total général | 44 | 0 | 33 | 40 | 40 | 34 | 10 | 38 | 0 | 39 |
| | Moyenne sur les sorties positive | 44 | 0 | 33 | 34 | 37 | 37 | 0 | 43 | 0 | 39 |

| Tableau 10a | | Jours de locations | | | | | | | | |
|---|---|---------------------------|------------------------------|--------------------------|------------------------------|--------------------|--------------------|-----------------------|---------------------------|----------------------|
| Répartition du nombre de jour de location par niveau l'étude, par âge et genre homme/femme | | Homme de + 26 ans | Homme de moins 26 ans | Femme de + 26 ans | Femme de moins 26 ans | Total Homme | Total Femme | Total + 26 ans | Total moins 26 ans | TOTAL général |
| 1 | Niveaux VI - classe de 5ème | 111 | 88 | 61 | 0 | 199 | 61 | 172 | 88 | 260 |
| 2 | Niveaux V bis - fin de collège sans diplôme | 83 | 0 | 0 | 0 | 83 | 0 | 83 | 0 | 83 |
| 3 | Niveaux V - BEPC, CAP, BEP, CFPA | 314 | 168 | 455 | 144 | 482 | 599 | 769 | 312 | 1081 |
| 4 | Niveaux IV bis - Lycée sans diplôme | 122 | 69 | 22 | 10 | 191 | 32 | 144 | 79 | 223 |
| 5 | Niveaux IV - BAC | 424 | 116 | 355 | 9 | 540 | 364 | 779 | 125 | 904 |
| 6 | Niveaux III bis - BAC +2 sans diplôme | 0 | 5 | 0 | 0 | 5 | 0 | 0 | 5 | 5 |
| 7 | Niveaux III - BAC+2 | 0 | 0 | 72 | 84 | 0 | 156 | 72 | 84 | 156 |
| 8 | Niveaux I et II - BAC+3 | 100 | 0 | 83 | 0 | 100 | 83 | 183 | 0 | 183 |
| 9 | 0 | 0 | 0 | 0 | 0 | 0 | 0 | 0 | 0 | 0 |
| 10 | Total | 1 154 | 446 | 1 048 | 247 | 1 600 | 1 295 | 2 202 | 693 | 2895 |

| Tableau 10b | | Nbre de dossiers | | | | | | | | |
|--|---|--------------------------|------------------------------|--------------------------|------------------------------|--------------------|--------------------|-----------------------|---------------------------|----------------------|
| Répartition du nombre de dossier par niveau l'étude, par âge et genre homme/femme | | Homme de + 26 ans | Homme de moins 26 ans | Femme de + 26 ans | Femme de moins 26 ans | Total Homme | Total Femme | Total + 26 ans | Total moins 26 ans | TOTAL général |
| 1 | Niveaux VI - classe de 5ème | 3 | 1 | 1 | 0 | 4 | 1 | 4 | 1 | 5 |
| 2 | Niveaux V bis - fin de collège sans diplôme | 2 | 0 | 0 | 0 | 2 | 0 | 2 | 0 | 2 |
| 3 | Niveaux V - BEPC, CAP, BEP, CFPA | 6 | 6 | 11 | 6 | 12 | 17 | 17 | 12 | 29 |
| 4 | Niveaux IV bis - Lycée sans diplôme | 3 | 1 | 1 | 1 | 4 | 2 | 4 | 2 | 6 |
| 5 | Niveaux IV - BAC | 13 | 3 | 6 | 2 | 16 | 8 | 19 | 5 | 24 |
| 6 | Niveaux III bis - BAC +2 sans diplôme | 0 | 1 | 0 | 0 | 1 | 0 | 0 | 1 | 1 |
| 7 | Niveaux III - BAC+2 | 0 | 0 | 1 | 1 | 0 | 2 | 1 | 1 | 2 |
| 8 | Niveaux I et II - BAC+3 | 2 | 0 | 4 | 0 | 2 | 4 | 6 | 0 | 6 |
| 9 | 0 | 0 | 0 | 0 | 0 | 0 | 0 | 0 | 0 | 0 |
| 10 | Total | 29 | 12 | 24 | 10 | 41 | 34 | 53 | 22 | 75 |

| Tableau 10ap | | % sur les jours de locations | | | | | | | | |
|--|--|------------------------------|-----------------------|-------------------|-----------------------|--------------|--------------|----------------|--------------------|---------------|
| Répartition du nombre de jour de location par niveau l'étude, par âge et genre homme/femme | | Homme de + 26 ans | Homme de moins 26 ans | Femme de + 26 ans | Femme de moins 26 ans | Total Homme | Total Femme | Total + 26 ans | Total moins 26 ans | TOTAL général |
| 1 | Niveaux VI - classe de 5ème | 3,8% | 3,0% | 2,1% | | 6,9% | 2,1% | 5,9% | 3,0% | 9,0% |
| 2 | Niveaux V bis - fin de collège sans diplôme | 2,9% | | | | 2,9% | | 2,9% | | 2,9% |
| 3 | Niveaux V - BEPC, CAP, BEP, CFPA | 10,8% | 5,8% | 15,7% | 5,0% | 16,6% | 20,7% | 26,6% | 10,8% | 37,3% |
| 4 | Niveaux IV bis - Lycée sans diplôme | 4,2% | 2,4% | 0,8% | 0,3% | 6,6% | 1,1% | 5,0% | 2,7% | 7,7% |
| 5 | Niveaux IV - BAC | 14,6% | 4,0% | 12,3% | 0,3% | 18,7% | 12,6% | 26,9% | 4,3% | 31,2% |
| 6 | Niveaux III bis - BAC +2 sans diplôme | | 0,2% | | | 0,2% | | | 0,2% | 0,2% |
| 7 | Niveaux III - BAC+2 | | | 2,5% | 2,9% | | 5,4% | 2,5% | 2,9% | 5,4% |
| 8 | Niveaux I et II - BAC+3 | 3,5% | | 2,9% | | 3,5% | 2,9% | 6,3% | | 6,3% |
| 9 | Total | 39,9% | 15,4% | 36,2% | 8,5% | 55,3% | 44,7% | 76,1% | 23,9% | 100,0% |
| 10 | Synthèse par groupe de niveaux | | | | | | | | | |
| 11 | Sans qualification : du Niveaux VI à V bis | 6,7% | 3,0% | 2,1% | | 9,7% | 2,1% | 8,8% | 3,0% | 11,8% |
| | Faible qualification : du Niveaux V à IV bis | 15,1% | 8,2% | 16,5% | 5,3% | 23,2% | 21,8% | 31,5% | 13,5% | 45,0% |
| 12 | Qualifiés : du Niveaux IV à III bis | 14,6% | 4,2% | 12,3% | 0,3% | 18,8% | 12,6% | 26,9% | 4,5% | 31,4% |
| 13 | Haute qualification : du Niveaux III bis à I | 3,5% | | 5,4% | 2,9% | 3,5% | 8,3% | 8,8% | 2,9% | 11,7% |
| 14 | Total | 39,9% | 15,4% | 36,2% | 8,5% | 55,3% | 44,7% | 76,1% | 23,9% | 100,0% |

| Tableau 10bp | | % sur le nombre de dossiers | | | | | | | | |
|---|--|-----------------------------|-----------------------|-------------------|-----------------------|--------------|--------------|----------------|--------------------|---------------|
| Répartition du nombre de dossier par niveau l'étude, par âge et genre homme/femme | | Homme de + 26 ans | Homme de moins 26 ans | Femme de + 26 ans | Femme de moins 26 ans | Total Homme | Total Femme | Total + 26 ans | Total moins 26 ans | TOTAL général |
| 1 | Niveaux VI - classe de 5ème | 4,0% | 1,3% | 1,3% | | 5,3% | 1,3% | 5,3% | 1,3% | 6,7% |
| 2 | Niveaux V bis - fin de collège sans diplôme | 2,7% | | | | 2,7% | | 2,7% | | 2,7% |
| 3 | Niveaux V - BEPC, CAP, BEP, CFPA | 8,0% | 8,0% | 14,7% | 8,0% | 16,0% | 22,7% | 22,7% | 16,0% | 38,7% |
| 4 | Niveaux IV bis - Lycée sans diplôme | 4,0% | 1,3% | 1,3% | 1,3% | 5,3% | 2,7% | 5,3% | 2,7% | 8,0% |
| 5 | Niveaux IV - BAC | 17,3% | 4,0% | 8,0% | 2,7% | 21,3% | 10,7% | 25,3% | 6,7% | 32,0% |
| 6 | Niveaux III bis - BAC +2 sans diplôme | | 1,3% | | | 1,3% | | | 1,3% | 1,3% |
| 7 | Niveaux III - BAC+2 | | | 1,3% | 1,3% | | 2,7% | 1,3% | 1,3% | 2,7% |
| 8 | Niveaux I et II - BAC+3 | 2,7% | | 5,3% | | 2,7% | 5,3% | 8,0% | | 8,0% |
| 9 | Total | 38,7% | 16,0% | 32,0% | 13,3% | 54,7% | 45,3% | 70,7% | 29,3% | 100,0% |
| 10 | Synthèse par groupe de niveaux | | | | | | | | | |
| 11 | Sans qualification : du Niveaux VI à V bis | 6,7% | 1,3% | 1,3% | | 8,0% | 1,3% | 8,0% | 1,3% | 9,3% |
| | Faible qualification : du Niveaux V à IV bis | 12,0% | 9,3% | 16,0% | 9,3% | 21,3% | 25,3% | 28,0% | 18,7% | 46,7% |
| 12 | Qualifiés : du Niveaux IV à III bis | 17,3% | 5,3% | 8,0% | 2,7% | 22,7% | 10,7% | 25,3% | 8,0% | 33,3% |
| 13 | Haute qualification : du Niveaux III bis à I | 2,7% | | 6,7% | 1,3% | 2,7% | 8,0% | 9,3% | 1,3% | 10,7% |
| 14 | Total | 38,7% | 16,0% | 32,0% | 13,3% | 54,7% | 45,3% | 70,7% | 29,3% | 100,0% |

Graphique 2

Répartition du % du nombre de jour de location par niveau l'étude

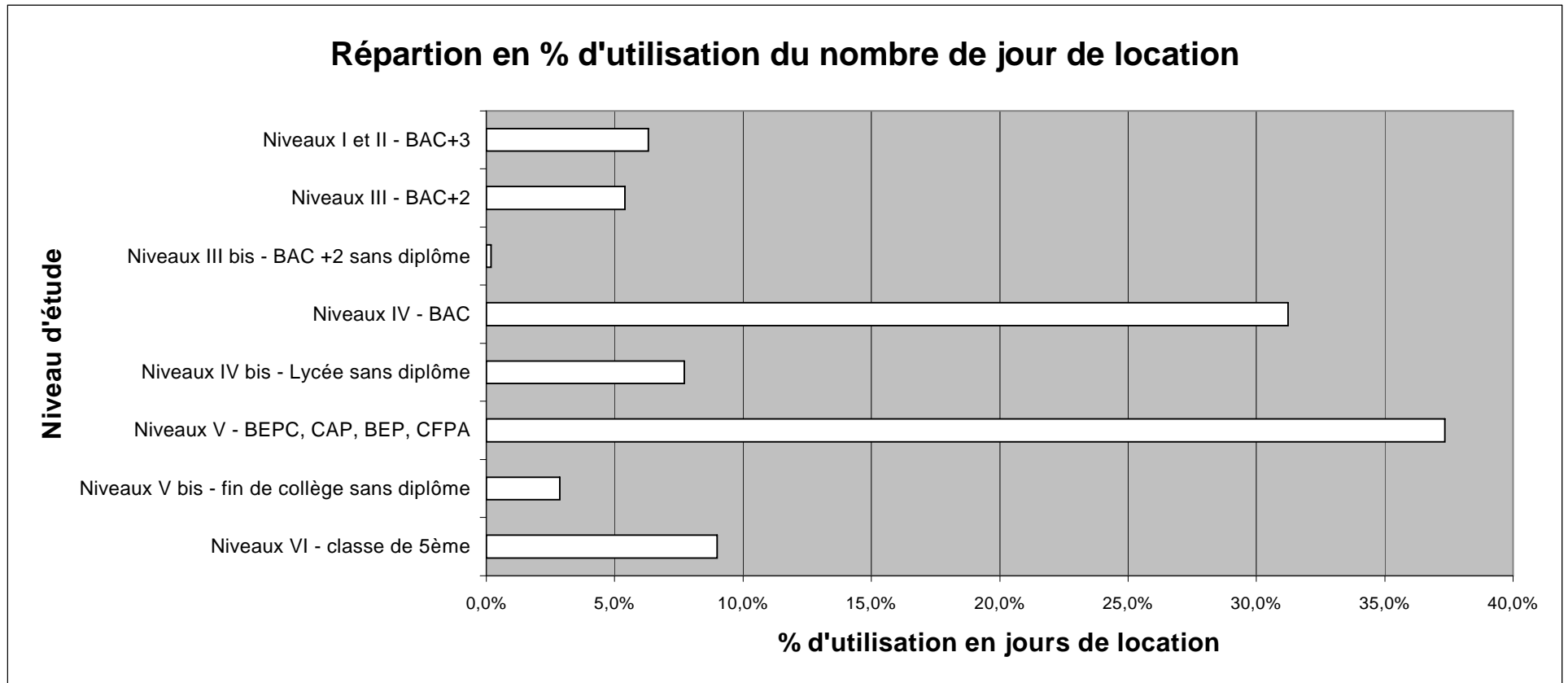

| Tableau 11 | | Nbre de dossiers | | | % de dossiers | | |
|--|--|------------------|-----------|-----------|---------------|--------------|----------------------|
| | | Homme | Femme | Total | Homme | Femme | Taux // nbre dossier |
| 1 | Accident de Travail - fin de contrat | 0 | 0 | 0 | 0% | 0% | 0,0% |
| 2 | Accident véhicule | 0 | 0 | 0 | 0% | 0% | 0,0% |
| 3 | Autres causes | 1 | 1 | 2 | 2% | 3% | 2,7% |
| 4 | En cours de location | 8 | 7 | 15 | 20% | 21% | 20,0% |
| 5 | Fin contrat travail non reconduit | 8 | 2 | 10 | 20% | 6% | 13,3% |
| 6 | Fin de formation | 1 | 2 | 3 | 2% | 6% | 4,0% |
| 7 | Fin de prise en charge du prescripteur | 0 | 0 | 0 | 0% | 0% | 0,0% |
| 8 | Fin de stage, EMT | 0 | 1 | 1 | 0% | 3% | 1,3% |
| 9 | Fin Entretien d'embauche | 0 | 1 | 1 | 0% | 3% | 1,3% |
| 10 | Interruption CT par le salarié | 1 | 0 | 1 | 2% | 0% | 1,3% |
| 11 | Interruption CT par l'employeur | 1 | 0 | 1 | 2% | 0% | 1,3% |
| 12 | Interruption location par bénéficiaire cause pb financiers | 0 | 1 | 1 | 0% | 3% | 1,3% |
| 13 | Sortie positive (emploi+achat véhicule) | 7 | 11 | 18 | 17% | 32% | 24,0% |
| 14 | Sortie positive (emploi+Aménagement Horaires) | 0 | 2 | 2 | 0% | 6% | 2,7% |
| 15 | Sortie positive (emploi+Changement domicile) | 3 | 0 | 3 | 7% | 0% | 4,0% |
| 16 | Sortie positive (emploi+Changement Lieu Travail) | 1 | 1 | 2 | 2% | 3% | 2,7% |
| 17 | Sortie positive (emploi+co-voiturage) | 0 | 0 | 0 | 0% | 0% | 0,0% |
| 18 | Sortie positive (emploi+prêt véhicule) | 2 | 2 | 4 | 5% | 6% | 5,3% |
| 19 | Sortie positive (emploi+réparation véhicule) | 8 | 3 | 11 | 20% | 9% | 14,7% |
| 20 | annulé | 0 | 0 | 0 | 0% | 0% | 0,0% |
| 21 | 0 | 0 | 0 | 0 | 0% | 0% | 0,0% |
| 22 | 0 | 0 | 0 | 0 | 0% | 0% | 0,0% |
| 23 | 0 | 0 | 0 | 0 | 0% | 0% | 0,0% |
| 24 | 0 | 0 | 0 | 0 | 0% | 0% | 0,0% |
| 25 | 0 | 0 | 0 | 0 | 0% | 0% | 0,0% |
| 26 | 0 | 0 | 0 | 0 | 0% | 0% | 0,0% |
| 27 | 0 | 0 | 0 | 0 | 0% | 0% | 0,0% |
| 22 | Total | 41 | 34 | 75 | 55% | 45% | 100% |
| 23 | Total hors location en cours | 33 | 27 | 60 | 55% | 45% | 100% |
| Sortie positive et % hors location en cours | | 21 | 19 | 40 | 63,6% | 70,4% | 66,7% |

Tableau 12

| | Répartition du nombre de jour de location par conditions de fin de location et genre homme/femme | Jours de locations | | | % de jours locations hors "en cours" | | |
|--|--|--------------------|-------------|-------------|--------------------------------------|--------------|---------------|
| | | Homme | Femme | Total | Homme | Femme | Taux // jours |
| 1 | Accident de Travail - fin de contrat | 0 | 0 | 0 | 0% | 0% | 0% |
| 2 | Accident véhicule | 0 | 0 | 0 | 0% | 0% | 0% |
| 3 | Autres causes | 45 | 26 | 71 | 4% | 3% | 3% |
| 4 | En cours de location | 491 | 317 | 808 | 44% | 32% | 39% |
| 5 | Fin contrat travail non reconduit | 213 | 54 | 267 | 19% | 6% | 13% |
| 6 | Fin de formation | 12 | 66 | 78 | 1% | 7% | 4% |
| 7 | Fin de prise en charge du prescripteur | 0 | 0 | 0 | 0% | 0% | 0% |
| 8 | Fin de stage, EMT | 0 | 10 | 10 | 0% | 1% | 0% |
| 9 | Fin Entretien d'embauche | 0 | 1 | 1 | 0% | 0% | 0% |
| 10 | Interruption CT par le salarié | 0 | 0 | 0 | 0% | 0% | 0% |
| 11 | Interruption CT par l'employeur | 45 | 0 | 45 | 4% | 0% | 2% |
| 12 | Interruption location par bénéficiaire cause pb financiers | 0 | 66 | 66 | 0% | 7% | 3% |
| 13 | Sortie positive (emploi+achat véhicule) | 382 | 459 | 841 | 34% | 47% | 40% |
| 14 | Sortie positive (emploi+Aménagement Horaires) | 0 | 93 | 93 | 0% | 10% | 4% |
| 15 | Sortie positive (emploi+Changement domicile) | 136 | 0 | 136 | 12% | 0% | 7% |
| 16 | Sortie positive (emploi+Changement Lieu Travail) | 25 | 7 | 32 | 2% | 1% | 2% |
| 17 | Sortie positive (emploi+co-voiturage) | 0 | 0 | 0 | 0% | 0% | 0% |
| 18 | Sortie positive (emploi+prêt véhicule) | 20 | 91 | 111 | 2% | 9% | 5% |
| 19 | Sortie positive (emploi+réparation véhicule) | 231 | 105 | 336 | 21% | 11% | 16% |
| 20 | annulé | 0 | 0 | 0 | 0% | 0% | 0% |
| 21 | 0 | 0 | 0 | 0 | 0% | 0% | 0% |
| 22 | 0 | 0 | 0 | 0 | 0% | 0% | 0% |
| 23 | 0 | 0 | 0 | 0 | 0% | 0% | 0% |
| 24 | 0 | 0 | 0 | 0 | 0% | 0% | 0% |
| 25 | 0 | 0 | 0 | 0 | 0% | 0% | 0% |
| 26 | 0 | 0 | 0 | 0 | 0% | 0% | 0% |
| 22 | Total | 1600 | 1295 | 2895 | 55% | 45% | 100% |
| 23 | Total hors location en cours | 1109 | 978 | 2087 | 53% | 47% | 100% |
| Sortie positive et % hors location en cours | | 794 | 755 | 1549 | 71,6% | 77,2% | 74,2% |

| Tableau 13 | | Nbre de dossiers | | | | | | | | | | | | | |
|---|---------------------------------|--------------------------------------|-------------------|---------------|-----------------------------------|------------------|--|-------------------|--------------------------|--------------------------------|---------------------------------|--|-----------------------------|-------------|--|
| Répartition du nombre de dossiers par types de contrats de travail et par conditions de fin de location | | Accident de Travail - fin de contrat | Accident véhicule | Autres causes | Fin contrat travail non reconduit | Fin de formation | Fin de prise en charge du prescripteur | Fin de stage, EMT | Fin Entretien d'embauche | Interruption CT par le salarié | Interruption CT par l'employeur | Interruption location par bénéficiaire cause pb financiers | Nombre de sorties positives | TOTAL | % des Sorties Positives // type de contrat travail |
| 1 | CAE | 0 | 0 | 0 | 0 | 0 | 0 | 0 | 0 | 0 | 0 | 0 | 1 | 1 | 100,0% |
| 2 | CDD + 6mois | 0 | 0 | 0 | 0 | 0 | 0 | 0 | 0 | 0 | 0 | 0 | 4 | 4 | 100,0% |
| 3 | CDD < 6 mois | 0 | 0 | 0 | 2 | 0 | 0 | 0 | 0 | 0 | 1 | 0 | 8 | 11 | 72,7% |
| 4 | CDI | 0 | 0 | 2 | 1 | 0 | 0 | 0 | 0 | 0 | 0 | 1 | 7 | 11 | 63,6% |
| 5 | CEC | 0 | 0 | 0 | 0 | 0 | 0 | 0 | 0 | 0 | 0 | 0 | 0 | 0 | . |
| 6 | CES | 0 | 0 | 0 | 0 | 0 | 0 | 0 | 0 | 0 | 0 | 0 | 0 | 0 | . |
| 7 | CIDD | 0 | 0 | 0 | 0 | 0 | 0 | 0 | 0 | 0 | 0 | 0 | 0 | 0 | . |
| 8 | CIE | 0 | 0 | 0 | 0 | 0 | 0 | 0 | 0 | 0 | 0 | 0 | 0 | 0 | . |
| 9 | Contrat d'apprentissage | 0 | 0 | 0 | 0 | 0 | 0 | 0 | 0 | 0 | 0 | 0 | 0 | 0 | . |
| 10 | Contrat d'Avenir | 0 | 0 | 0 | 0 | 0 | 0 | 0 | 0 | 0 | 0 | 0 | 1 | 1 | 100,0% |
| 11 | Contrat de Professionnalisation | 0 | 0 | 0 | 0 | 0 | 0 | 0 | 0 | 0 | 0 | 0 | 0 | 0 | . |
| 12 | Contrat Nouvelle Embauche | 0 | 0 | 0 | 0 | 0 | 0 | 0 | 0 | 0 | 0 | 0 | 0 | 0 | . |
| 13 | Créateur | 0 | 0 | 0 | 0 | 0 | 0 | 0 | 0 | 0 | 0 | 0 | 0 | 0 | . |
| 14 | Emploi Jeune | 0 | 0 | 0 | 0 | 0 | 0 | 0 | 0 | 0 | 0 | 0 | 0 | 0 | . |
| 15 | EMT | 0 | 0 | 0 | 0 | 0 | 0 | 0 | 0 | 0 | 0 | 0 | 2 | 2 | 100,0% |
| 16 | Entretien embauche | 0 | 0 | 0 | 0 | 0 | 0 | 0 | 1 | 0 | 0 | 0 | 0 | 1 | 0,0% |
| 17 | Formation qualifiante | 0 | 0 | 0 | 0 | 3 | 0 | 0 | 0 | 1 | 0 | 0 | 3 | 7 | 42,9% |
| 18 | Intérim | 0 | 0 | 0 | 7 | 0 | 0 | 0 | 0 | 0 | 0 | 0 | 14 | 21 | 66,7% |
| 19 | PEI | 0 | 0 | 0 | 0 | 0 | 0 | 0 | 0 | 0 | 0 | 0 | 0 | 0 | . |
| 20 | stage professionnel | 0 | 0 | 0 | 0 | 0 | 0 | 1 | 0 | 0 | 0 | 0 | 0 | 1 | 0,0% |
| 21 | | | | | | | | | | | | | | | |
| 22 | Total | 0 | 0 | 2 | 10 | 3 | 0 | 1 | 1 | 1 | 1 | 1 | 40 | 60 | |
| 23 | | 0% | 0% | 3% | 17% | 5% | 0% | 2% | 2% | 2% | 2% | 2% | 66,7% | 100% | |

| Tableau 14 | | Jours de locations | | | | | | | | | | | | |
|---|--------------------------------------|--------------------|---------------|-----------------------------------|------------------|--|-------------------|--------------------------|--------------------------------|---------------------------------|--|-----------------------------|-------------|--|
| Répartition du nombre de jour de location par types de contrats de travail et par conditions de fin de location | Accident de Travail - fin de contrat | Accident véhicule | Autres causes | Fin contrat travail non reconduit | Fin de formation | Fin de prise en charge du prescripteur | Fin de stage, EMT | Fin Entretien d'embauche | Interruption CT par le salarié | Interruption CT par l'employeur | Interruption location par bénéficiaire cause pb financiers | Nombre de sorties positives | TOTAL | % des Sorties Positives // type de contrat travail |
| 1 CAE | 0 | 0 | 0 | 0 | 0 | 0 | 0 | 0 | 0 | 0 | 0 | 36 | 36 | 100,0% |
| 2 CDD + 6mois | 0 | 0 | 0 | 0 | 0 | 0 | 0 | 0 | 0 | 0 | 0 | 144 | 144 | 100,0% |
| 3 CDD < 6 mois | 0 | 0 | 0 | 41 | 0 | 0 | 0 | 0 | 0 | 45 | 0 | 205 | 291 | 70,4% |
| 4 CDI | 0 | 0 | 71 | 31 | 0 | 0 | 0 | 0 | 0 | 0 | 66 | 283 | 451 | 62,7% |
| 5 CEC | 0 | 0 | 0 | 0 | 0 | 0 | 0 | 0 | 0 | 0 | 0 | 0 | 0 | . |
| 6 CES | 0 | 0 | 0 | 0 | 0 | 0 | 0 | 0 | 0 | 0 | 0 | 0 | 0 | . |
| 7 CIDD | 0 | 0 | 0 | 0 | 0 | 0 | 0 | 0 | 0 | 0 | 0 | 0 | 0 | . |
| 8 CIE | 0 | 0 | 0 | 0 | 0 | 0 | 0 | 0 | 0 | 0 | 0 | 0 | 0 | . |
| 9 Contrat d'apprentissage | 0 | 0 | 0 | 0 | 0 | 0 | 0 | 0 | 0 | 0 | 0 | 0 | 0 | . |
| 10 Contrat d'Avenir | 0 | 0 | 0 | 0 | 0 | 0 | 0 | 0 | 0 | 0 | 0 | 83 | 83 | 100,0% |
| 11 Contrat de Professionnalisation | 0 | 0 | 0 | 0 | 0 | 0 | 0 | 0 | 0 | 0 | 0 | 0 | 0 | . |
| 12 Contrat Nouvelle Embauche | 0 | 0 | 0 | 0 | 0 | 0 | 0 | 0 | 0 | 0 | 0 | 0 | 0 | . |
| 13 Créateur | 0 | 0 | 0 | 0 | 0 | 0 | 0 | 0 | 0 | 0 | 0 | 0 | 0 | . |
| 14 Emploi Jeune | 0 | 0 | 0 | 0 | 0 | 0 | 0 | 0 | 0 | 0 | 0 | 0 | 0 | . |
| 15 EMT | 0 | 0 | 0 | 0 | 0 | 0 | 0 | 0 | 0 | 0 | 0 | 32 | 32 | 100,0% |
| 16 Entretien embauche | 0 | 0 | 0 | 0 | 0 | 0 | 0 | 1 | 0 | 0 | 0 | 0 | 1 | . |
| 17 Formation qualifiante | 0 | 0 | 0 | 0 | 78 | 0 | 0 | 0 | 0 | 0 | 0 | 176 | 254 | 69,3% |
| 18 Intérim | 0 | 0 | 0 | 195 | 0 | 0 | 0 | 0 | 0 | 0 | 0 | 590 | 785 | 75,2% |
| 19 PEI | 0 | 0 | 0 | 0 | 0 | 0 | 0 | 0 | 0 | 0 | 0 | 0 | 0 | . |
| 20 stage professionnel | 0 | 0 | 0 | 0 | 0 | 0 | 10 | 0 | 0 | 0 | 0 | 0 | 10 | . |
| 21 | 0 | 0 | 0 | 0 | 0 | 0 | 0 | 0 | 0 | 0 | 0 | 0 | 0 | . |
| 22 Total | 0 | 0 | 71 | 267 | 78 | 0 | 10 | 1 | 0 | 45 | 66 | 1549 | 2087 | |
| 23 Taux | 0% | 0% | 3% | 13% | 4% | 0% | 0% | 0% | 0% | 2% | 3% | 74,2% | 100% | 0% |

Tableau 15

| Répartition du nombre de dossiers sur les différentes causes de non utilisation des TC | | Nbre et % de dossier concernés | | |
|--|-----------------------------|--------------------------------|-------------|------------|
| <i>Conditions de travail</i> | | | | |
| 1 | déplacements professionnels | 7 | 9% | 57% |
| 2 | horaire de travail | 36 | 48% | |
| <i>Offre des transports en commun</i> | | | | |
| 3 | mal desservi par TC | 32 | 43% | 43% |
| 4 | non desservi par TC | 0 | 0% | |
| 5 | Total | 75 | 100% | 100% |

Tableau 16

| Répartition du nombre de dossiers par tranches l'âges et par genre homme/femme | | Nbre de dossiers | | | | | |
|--|--------------|------------------|-----------|-----------|------------|------------|-------------|
| | | Homme | Femme | TOTAL | Homme | Femme | TOTAL |
| 1 | 16/17 ans | 0 | 0 | 0 | 0 | 0 | 0% |
| 2 | 18/20 ans | 2 | 1 | 3 | 67% | 33% | 4% |
| 3 | 21/25 ans | 10 | 9 | 19 | 53% | 47% | 25% |
| 4 | 26/34 ans | 16 | 6 | 22 | 73% | 27% | 29% |
| 5 | 35/44 ans | 8 | 12 | 20 | 40% | 60% | 27% |
| 6 | 45/54 ans | 5 | 4 | 9 | 56% | 44% | 12% |
| 7 | 55 ans et + | 0 | 2 | 2 | 0 | 100% | 3% |
| 8 | TOTAL | 41 | 34 | 75 | 55% | 45% | 100% |
| Total de 16 à 25 ans | | 12 | 10 | 22 | 55% | 45% | 29% |
| Total de 26 à 44 ans | | 24 | 18 | 42 | 57% | 43% | 56% |
| Total des plus de 44 ans | | 5 | 6 | 11 | 45% | 55% | 15% |
| TOTAL | | 41 | 34 | 75 | 55% | 45% | 100% |

